



O DES PERTAR DA CONS CIÊNCIA

DIZEM QUE QUANDO A

ALMA DESPERTA,

O CORPO IMPLORA
POR **TRANSFORMAÇÕES.**

Como um caminho sem volta, acordamos do plano dos sonhos com sede de ação. No processo de conscientização de quem somos e para onde vamos, o pensamento crítico invade diferentes esferas da nossa vida, nos lembrando que somos seres responsáveis por tudo que consumimos e criamos.

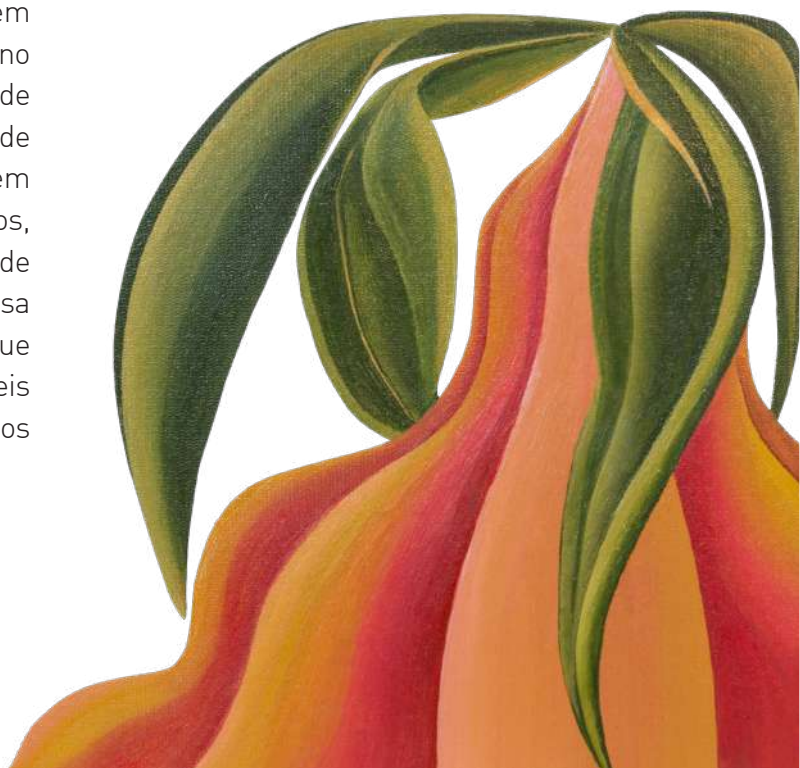

MB·DESIGN

O MB.DESIGN surgiu com o ímpeto de trazer de forma instigante e criativa os principais nomes da arquitetura e design nacional ao universo da Madeira Bonita. Com o apoio coletivo de marcas e parceiros, o projeto ganha forma e se torna uma exposição singular, desenvolvida através da contribuição de diversas mãos. Soba temática "O Despertar da Consciência", expressamos a vontade em direcionar nossas ações para o bem comum, impactando positivamente nosso entorno e inspirando outras iniciativas a se unirem a esta causa.

CADA CRIAÇÃO REFLETE NOSSO
COMPROMISSO EM DESPERTAR
A CONSCIÊNCIA E PROMOVER
MUDANÇAS. CONVIDAMOS VOCÊ
A CONHECER MAIS SOBRE A
MADEIRA BONITA, NOSSAS
INICIATIVAS E OS TALENTOSOS
PROFISSIONAIS QUE
COLABORARAM CONOSCO.

DOS SONHOS À AÇÃO

MB·CONSCIENTE

Nossa alma inquieta busca constante evolução, onde o desejo de surpreender transborda através do fazer bem feito, do artesanal e do feito à mão. Valorizamos aqueles que, como nós, não aceitam o convencional e buscam a excelência.

No entanto, acreditamos que para que esse enredo faça sentido, é imprescindível ter um propósito que beneficie o coletivo. Foi com esse pensamento em mente que desenvolvemos, junto com a ONG Iniciativa Verde, o projeto - Plante Futuro.

O projeto consiste em plantar uma muda de árvore nativa da Mata Atlântica em áreas desmatadas do sistema Cantareira, para cada mobiliário vendido por nós. Nosso objetivo é contribuir para a recuperação da mata nativa e revitalização das fontes de água degradadas na região.

**ALÉM DISSO, TAMBÉM
ADERIMOS AO "CARBON FREE",
UMA FERRAMENTA QUE AVALIA
O IMPACTO DE EMISSÕES DE
CARBONO NA ATMOSFERA E
GARANTE A NEUTRALIZAÇÃO DE
TODA A EMISSÃO GERADA PELA
NOSSA EMPRESA.**

**ACREDITAMOS QUE É NOSSO
DEVER NÃO APENAS BUSCAR
A EXCELÊNCIA EM NOSSOS
PRODUTOS, MAS TAMBÉM AGIR
DE FORMA RESPONSÁVEL EM
RELAÇÃO AO MEIO AMBIENTE
E À SOCIEDADE. CONVIDAMOS
VOCÊ A FAZER PARTE DESSA
JORNADA.**

DEIXE-SE SURPREENDER!



**CARBON
FREE &
PLANTE
FUTURO**

ÍNDICE



AMFB		
AMBIENTE	PLURALIDADE	P.08
BARBARA DUNDES		
AMBIENTE	BREU BRANCO	P.20
CM2T		
AMBIENTE	BEM-ESTAR	P.34
CSDA ARQUITETURA		
AMBIENTE	DESPERTAR, ACORDAR, DECIDIR, VIVER	P.46
DB ARQUITETOS		
AMBIENTE	LIBERDADE	P.56
DECOR DHOME		
AMBIENTE	REFLEXOS DO PRESENTE	P.70
LUCIANA ALMEIDA		
AMBIENTE	AFETIVO	P.80
PATRICIA MARTINEZ ARQUITETURA		
AMBIENTE	GLAMPING	P.90
TRÈS ARQUITETURA		
AMBIENTE	MEMÓRIAS	P.104
TWO ARQUITETURA		
AMBIENTE	SUAVIDADE DA DESCONEXÃO	P.118
PARCEIROS QUE ENDOSSAMOS		P.128
COLABORADORES QUE AGRADECEMOS		P.154
MARCAS PARCEIRAS		P.162



AMFB



AMBIENTE PLURALIDADE

A conexão interior com nossas crenças nos leva a valores inegociáveis como o respeito à pluralidade e diversidade, à consciência de unidade e ao fato de que somos todos um, vivendo em um só planeta. Na tentativa de alinhar esses princípios, temos como objetivo alcançar uma vida melhor agora e garantir um futuro saudável e justo para as próximas gerações.

Em homenagem à riqueza de tonalidades de pele existentes, a escolha dos tons utilizados no projeto e nas obras de arte presentes no espaço celebra uma ampla gama de nuances, desde matizes de cobre e prata até variações de cinza, criando misturas harmoniosas que não representam uma cor em si, mas sim a soma de várias delas.

por
ALICE MARTINS
& FLAVIO BUTTI

**EM REPRESENTAÇÃO AOS
QUATRO ELEMENTOS DA
NATUREZA, PEDRA, ÁGUA,
TERRA E AR, SE TRAÇA
UM PARALELO COM A
HUMANIDADE E NOSSA
CONEXÃO COM O PLANETA.**

@amfbarquitetura



CAMA OCA
PELE NOBUCK 90
ACABAMENTO JEQUITIBÁ CHAMPAGNE

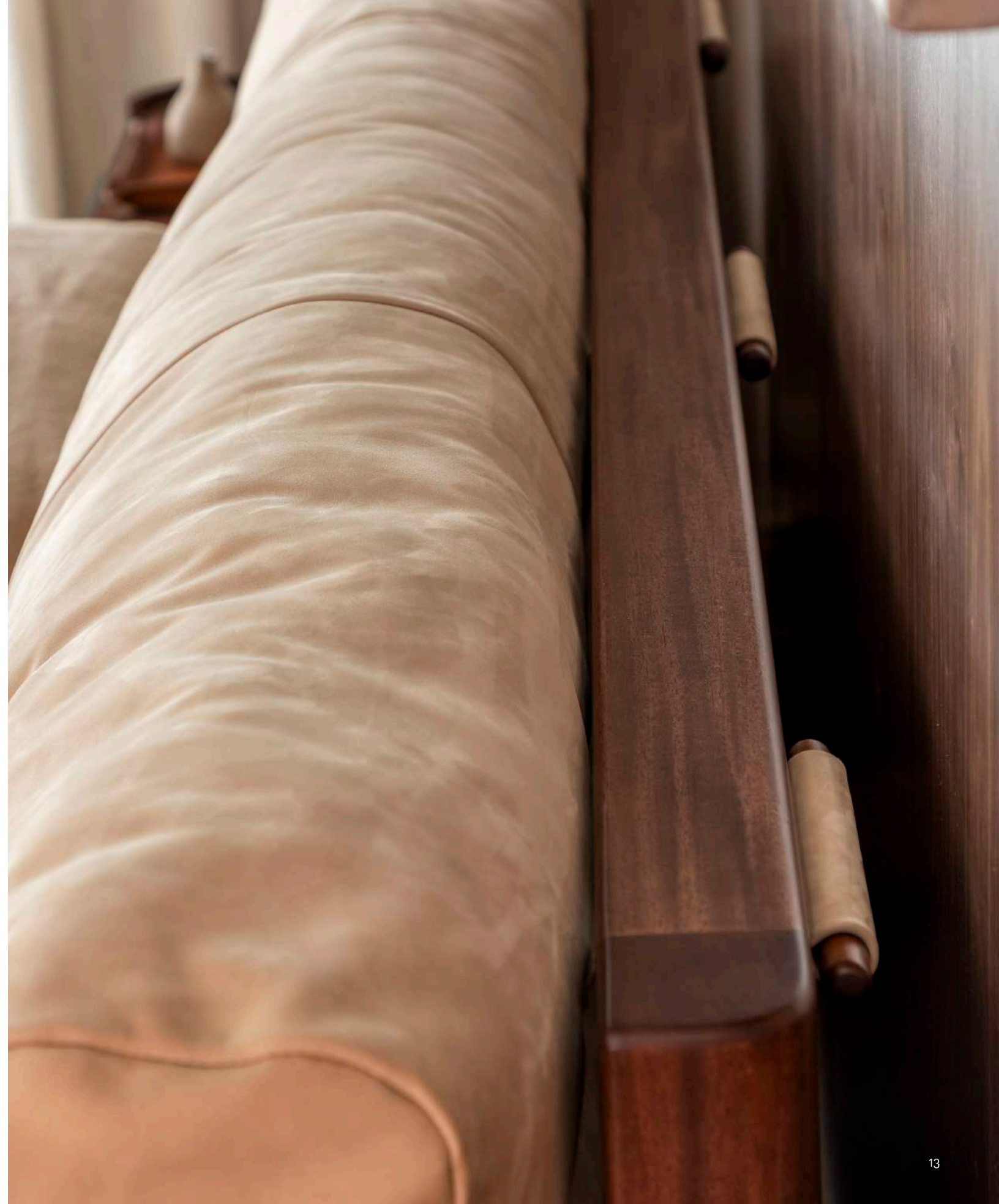



MESA DE CABECEIRA **ALEPO**
PUXADOR **BRONZE**
ACABAMENTO **JEQUITIBÁ CHAMPAGNE**

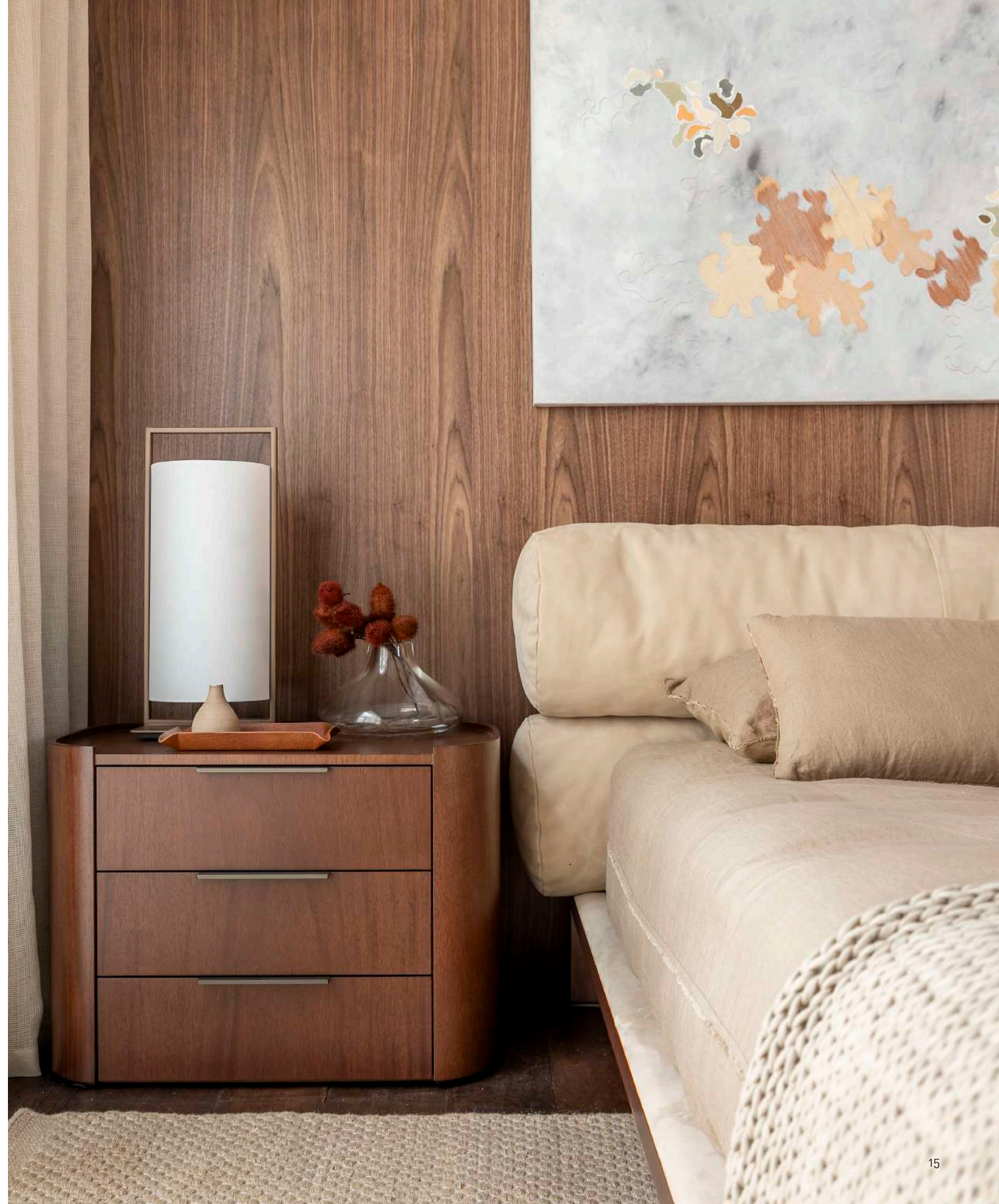



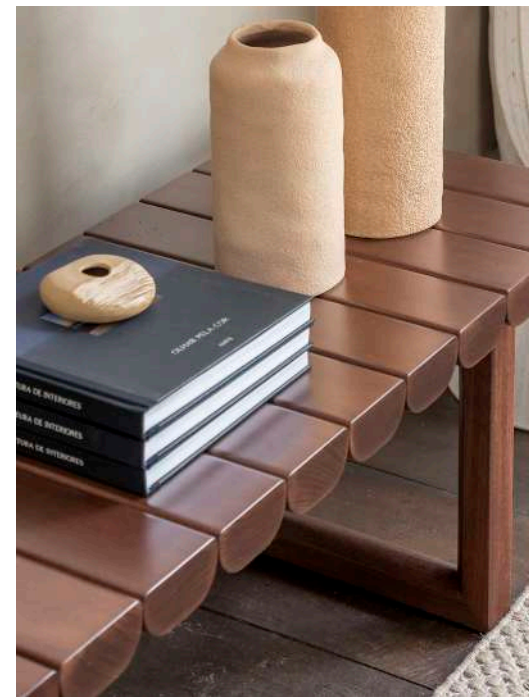

HOME **SAN FRANCISCO**
 PRATELEIRA **FRÉSIA**
 BANCO **TORNO**
 POLTRONA **FORMA**
 TECIDO **CRAFTED GLAZE**
 ACABAMENTO **JEQUITIBÁ CHAMPAGNE**





BARBARA DUNDES



AMBIENTE
BREU

BRANCO

A árvore Breu Branco, nativa da floresta Amazônica, ao se sentir ameaçada, produz uma resina perfumada natural na base do seu tronco. Tal ingrediente é visto como precioso e muito procurado por casas de fragrância ao redor do mundo. O Breu Branco nos evidencia como o despertar da consciência está relacionado com a sensibilidade e sutileza da natureza, somada à ideia de ampliar nosso olhar acerca da originalidade e pluralidade brasileira.

COM O INTUITO DE TRADUZIR A SENSÇÃO DE LEVEZA, PUREZA E SINGULARIDADE DE TAL TESOIRO, O ESPAÇO CRIADO É CLEAN, COM UM TOM LEVE E FRESCO QUE VALORIZA A RIQUEZA BRASILEIRA E SUAS PARTICULARIDADES. UMA EXPERIÊNCIA SENSORIAL A PARTIR DA ARQUITETURA, DO DESIGN E DA CONSCIÊNCIA AMBIENTAL.

@barbaradundes





CAMA **BELINE**
MESA DE CABECEIRA **NELORE**
BANCO **BELINE**
TECIDO **NUBBY LINEN**
ACABAMENTO **JEQUITIBÁ WHISKY**





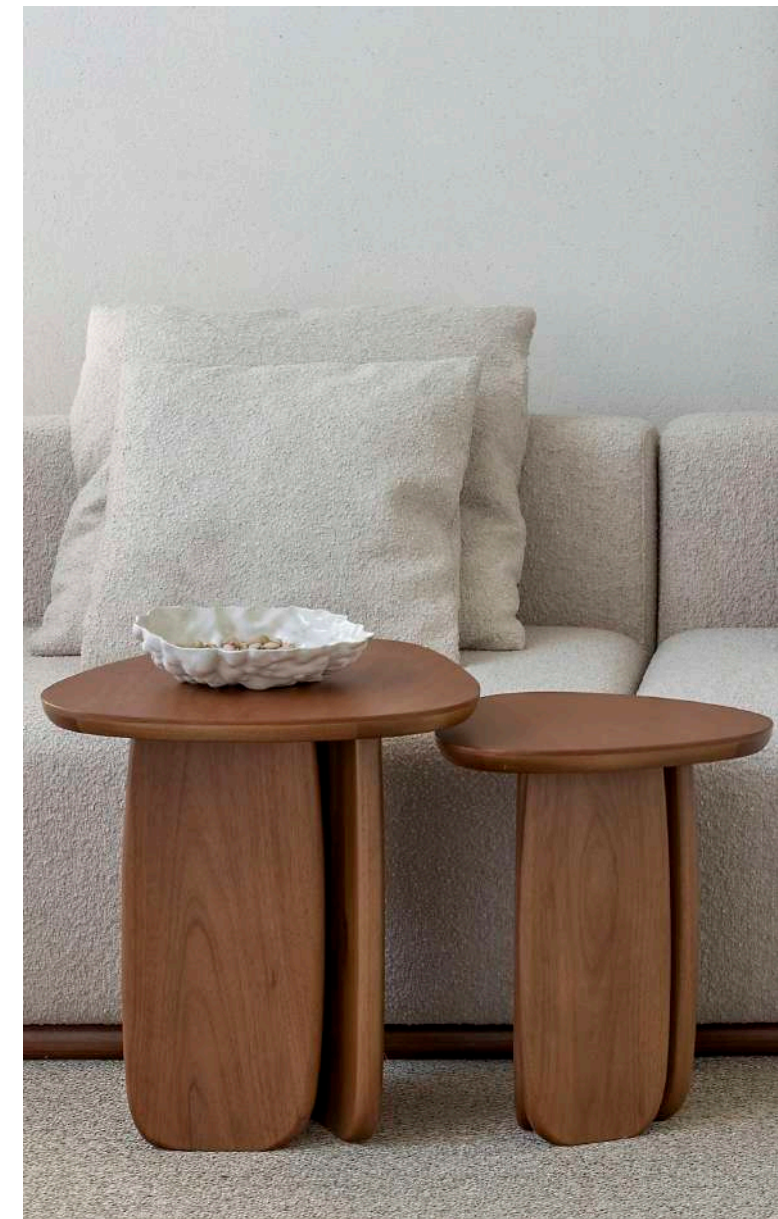

SOFÁ **GUAIMBÊ**
TECIDO **NUBBY LINEN**
MESA LATERAL **FIGUS**
ACABAMENTO **JEQUITIBÁ WHISKY**



MESA DE JANTAR **VISBY**
APARADOR **VOLPI**
CADEIRA **FORMA**
TECIDO **VILA OLMO NATURAL**
ACABAMENTO **JEQUITIBÁ WHISKY**

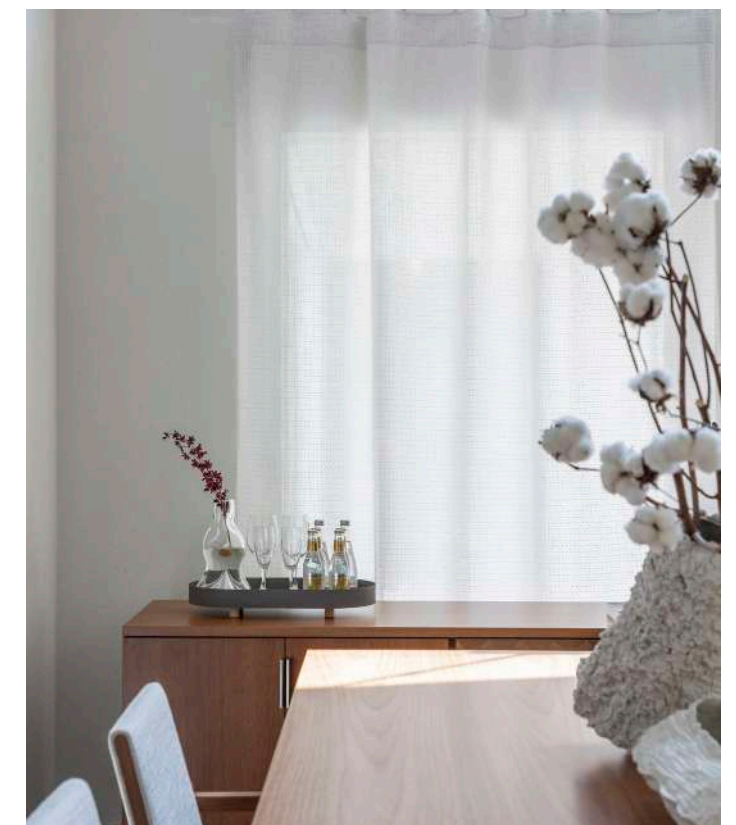
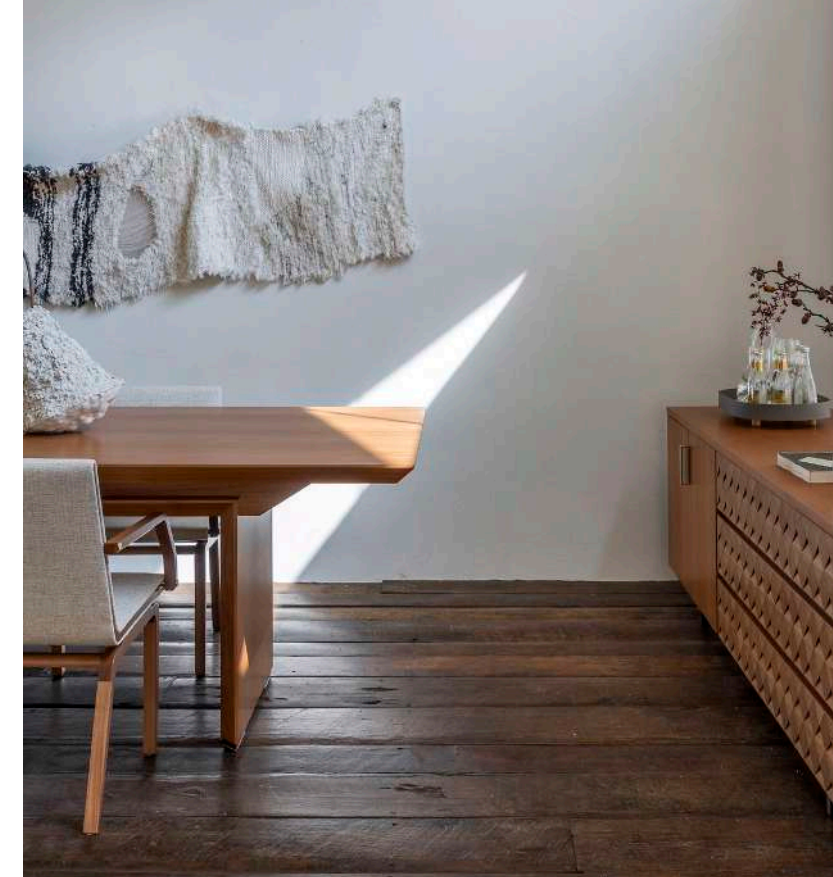



ESPELHO TORNO
ACABAMENTO JEQUITIBÁ WHISKY





CM 2T



AMBIENTE BEM-ESTAR

Atrelado ao conceito da neuroarquitetura, a consciência do bem-estar mental é o ponto de partida para a criação deste ambiente. O contato com a natureza é um fator relevante no despertar de emoções e sensações positivas no cérebro humano e por isso aqui ele se torna protagonista. Aqui, o design é visto como estímulo de emoções, pensamentos e atitudes.

A ideia do espaço é de um quarto eficiente, baseado não apenas em parâmetros técnicos, ergonomia e conforto ambiental, mas também em elementos que o humanizam, como o uso de cores neutras, texturas e elementos da natureza no espaço interno.

por
CAMILA MATTOS
ARQUITETURA
& INTERIORES

**POR MEIO DA
TONALIDADE NATURAL
DA MADEIRA NOS
MOBILIÁRIOS E PELO
LINHO RÚSTICO COM
TRAMA NA CORTINA,
ENXERGAMOS A
NATUREZA INTEGRADA
COM O AMBIENTE.**

@cm2t_arquitetura

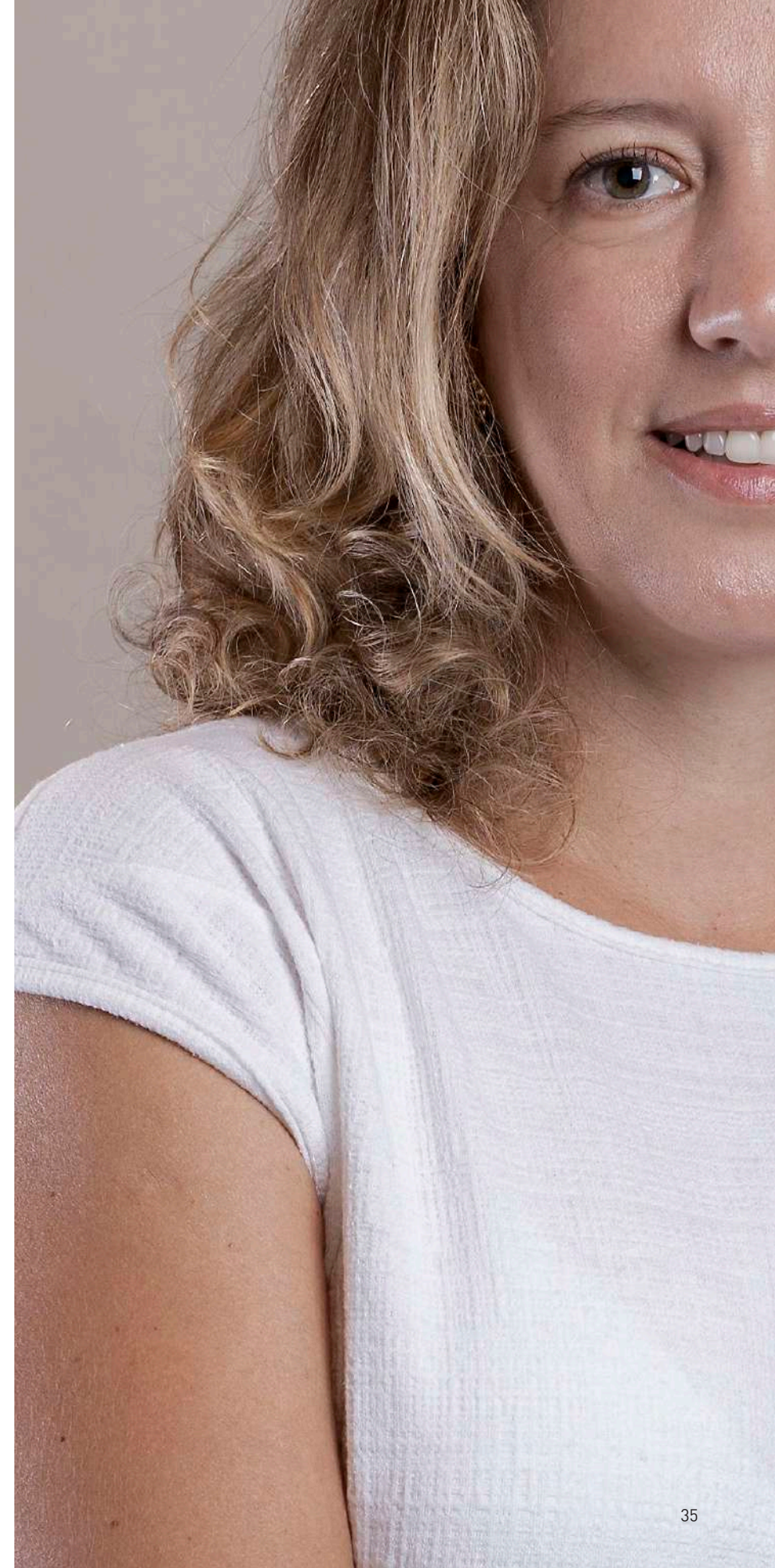





CAMA **YUCCA**
PALHA **NATURAL**
MESA LATERAL **LINATE**
MESA DE CABECEIRA **ÁLAMO**
PÉS **LATÃO ÔNIX**
ACABAMENTO **MATTE N109**
ACABAMENTO **CARVALHO AMERICANO NATURAL**

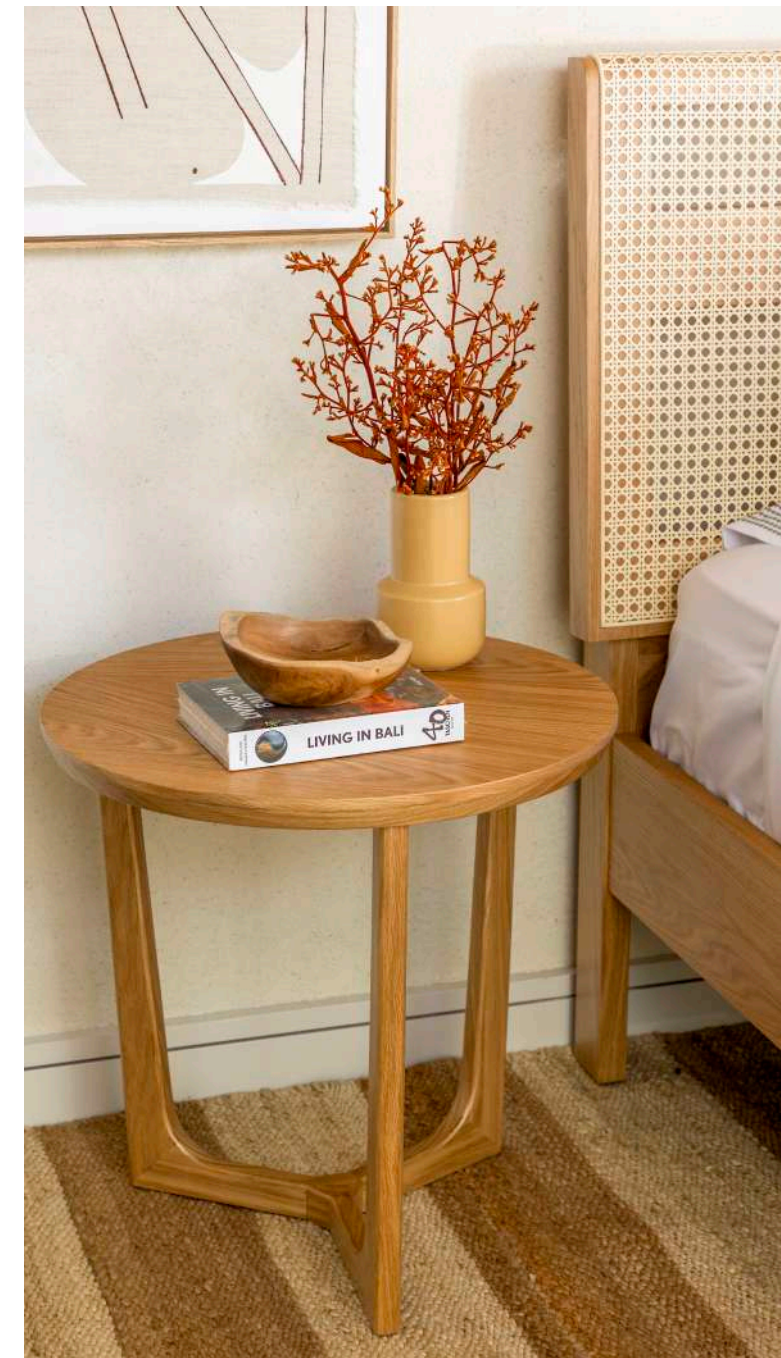

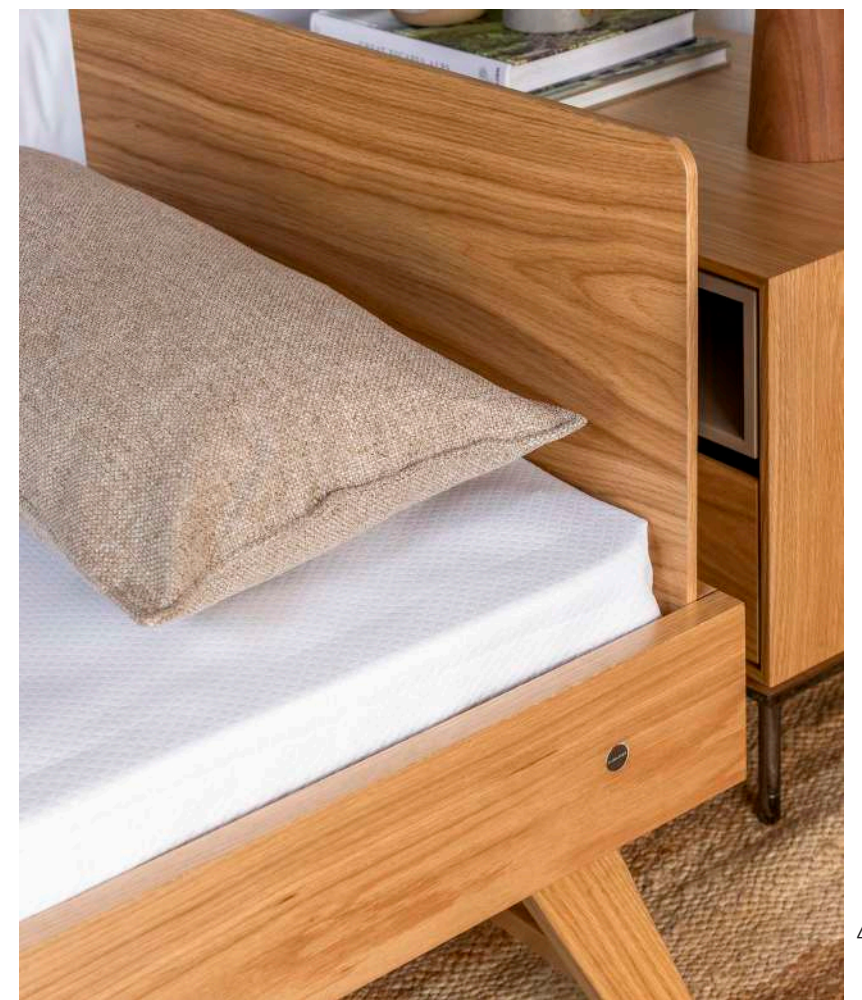
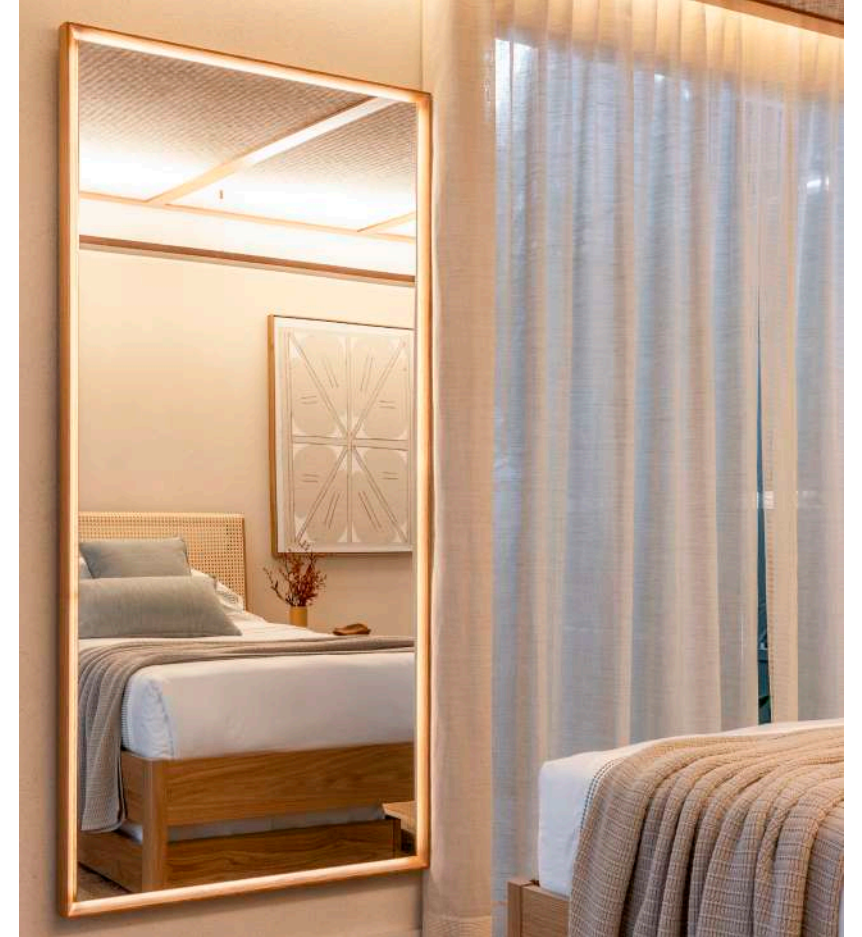



PENTEADEIRA **MEZZO**
ACABAMENTO **MATTE X151**
PENDURADOR **HERA**
PUFE **CIRCLE**

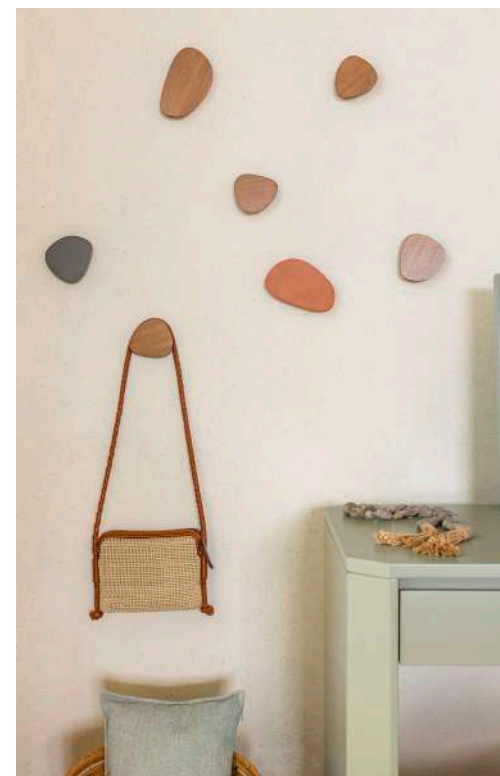



PRATELEIRA INGÁ
ACABAMENTO JEQUITIBÁ WHISKY
TALLBOY TRENTINO
PALHA NATURAL
PÉS AÇO CARBONO L155
ACABAMENTO CARVALHO AMERICANO NATURAL



CS DA
ARQUITETURA



AMBIENTE
DESPERTAR,
ACORDAR,
DECIDIR,
VIVER.

Em tempos agitados e de extrema conectividade, o questionamento que nos assola é sobre como tornar nosso dia dia mais leve, tranquilo, alegre e livre. Como abrir espaço para criarmos e sermos tudo aquilo que desejamos? Por meio de uma atmosfera delicada, suave e colorida, o ambiente desperta sentimentos de paz e tranquilidade. Sensações que almejamos na rotina, mas muitas vezes não alcançamos.

por
CHRISTIANE SACCO E
DENISE ABDALLA

**AO ENTRAR NO NOSSO PRÓPRIO
RETIRO INDIVIDUAL, NOSSO
QUARTO, TUDO QUE DESEJAMOS É
UM ESPAÇO SEGURO E ACOLHEDOR.
PARA SONHAR E PLANEJAR NA
NOSSA PRÓPRIA COMPANHIA.**

@csdaarqdecor







CAMA **SAN FELIPE**
MESA DE CABECEIRA **SAN FRANCISCO**
ACABAMENTO **MATTE M027**
MESA LATERAL **CALIFÓRNIA**
ACABAMENTO **JEQUITIBÁ AMÊNDOA**







PENTEADEIRA **SAN FELIPE**
PENDURADOR **BRACCIO**
CADEIRA **VICKY**
TECIDO **MIKA SNOW**
ACABAMENTO **JEQUITIBÁ AMÊNDOA**

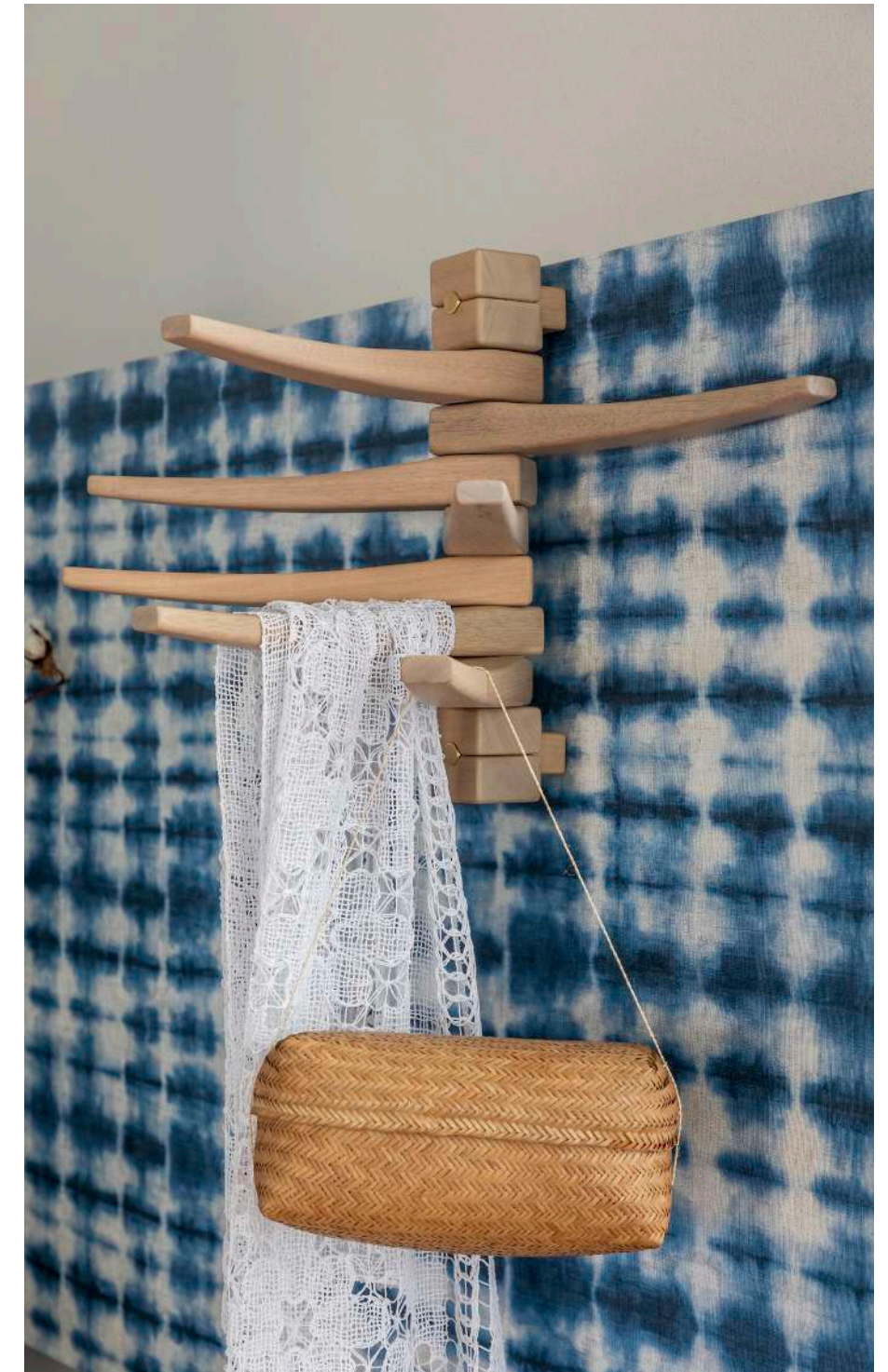



D B

ARQUITETOS



AMBIENTE
LIBERDADE

por
DAVID BASTOS

O "Despertar da Consciência" pode ser visto como uma jornada interior que nos leva a explorar nossa essência e nos conecta com sentimentos de liberdade e acolhimento. O ambiente criado reflete justamente essa busca por autenticidade e conforto.

A mescla de tons contrastantes, a diversidade de texturas e a escolha especial do granito Kilimanjaro para o tampo da mesa proporcionam uma atmosfera intimista, equilibrada e composta por estímulos visuais e sensoriais que despertam nosso desejo de interagir com o ambiente.

AO MESMO TEMPO
QUE ESTIMULAM
UMA SENSÇÃO DE
LIBERDADE.

@dbarquitetos



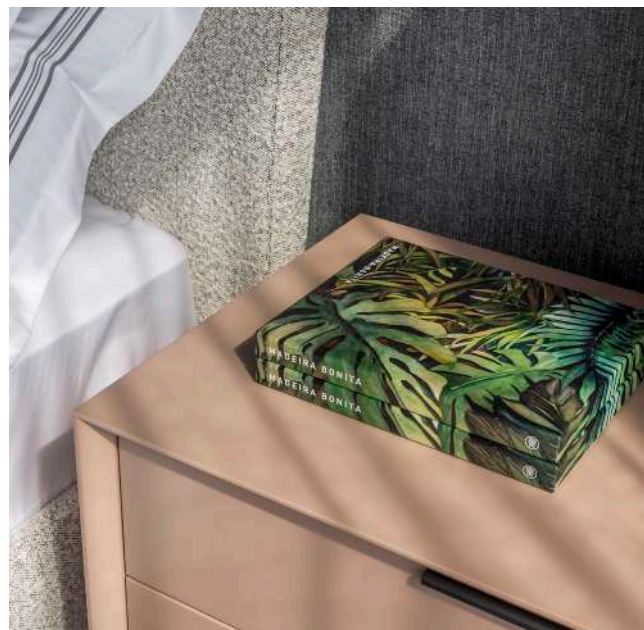

CAMA LUBECK
TECIDO NUBBY CRACKED WHITE
BANCO LUBECK
TECIDO EL MALIBU VELVET ROSE
ACABAMENTO JEQUITIBÁ WHISKY
MESA DE CABECEIRA TRENTINO
PUXADOR TITANIUM
ACABAMENTO MATTE S120





PRATELEIRA BÉRGAMO
ACABAMENTO MATTE S120
POLTRONA SAN PIETRO
TECIDO INFINITY RAVEN
ACABAMENTO JEQUITIBÁ WHISKY

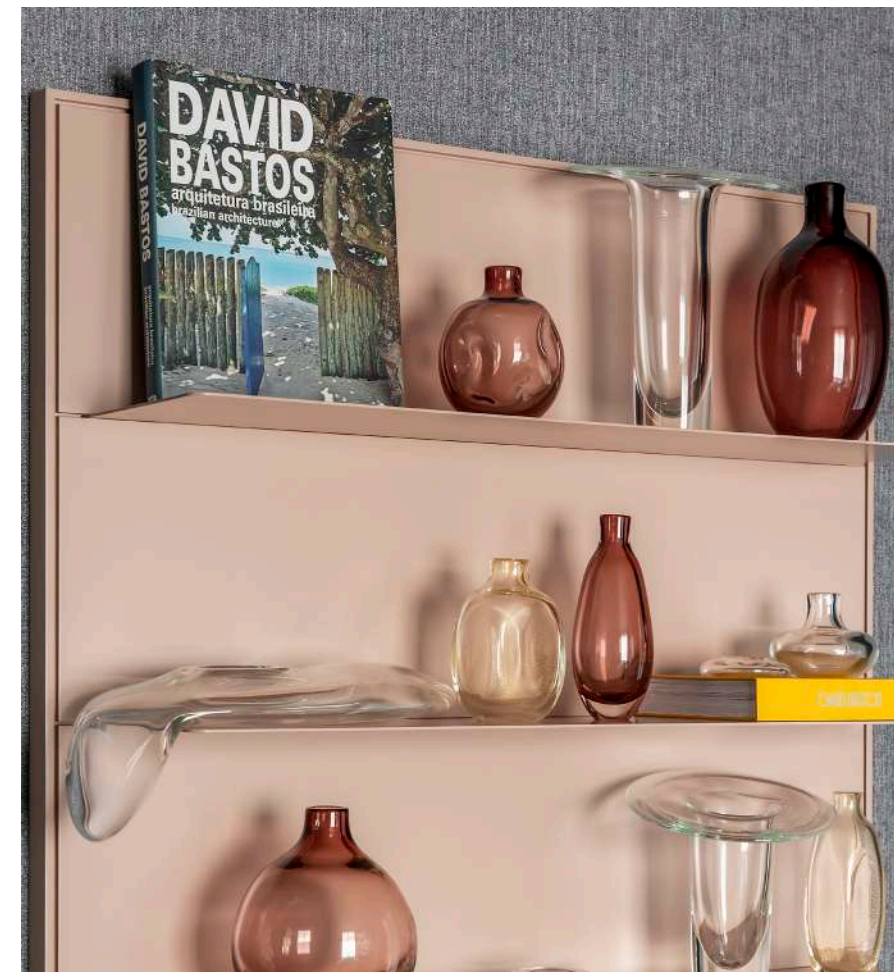





MESA DE JANTAR **FIGUS**
MÁRMORE **KILIMANJARO LEVIGADO**
HOME **COSTA RICA**
ESPELHO **CAMBRIDGE**
ACABAMENTO **MATTE L168**
CADEIRA **LUCCA**
TECIDO **EL MALIBU VELVET ROSE**
ACABAMENTO **JEQUITIBÁ WHISKY**





PENTEADEIRA **TOKYO**
ACABAMENTO **MATTE S120**
BANQUETA **BELINE**
TECIDO **EL MALIBU VELVET ROSE**
ACABAMENTO **JEQUITIBÁ WHISKY**



DECOR DHOME

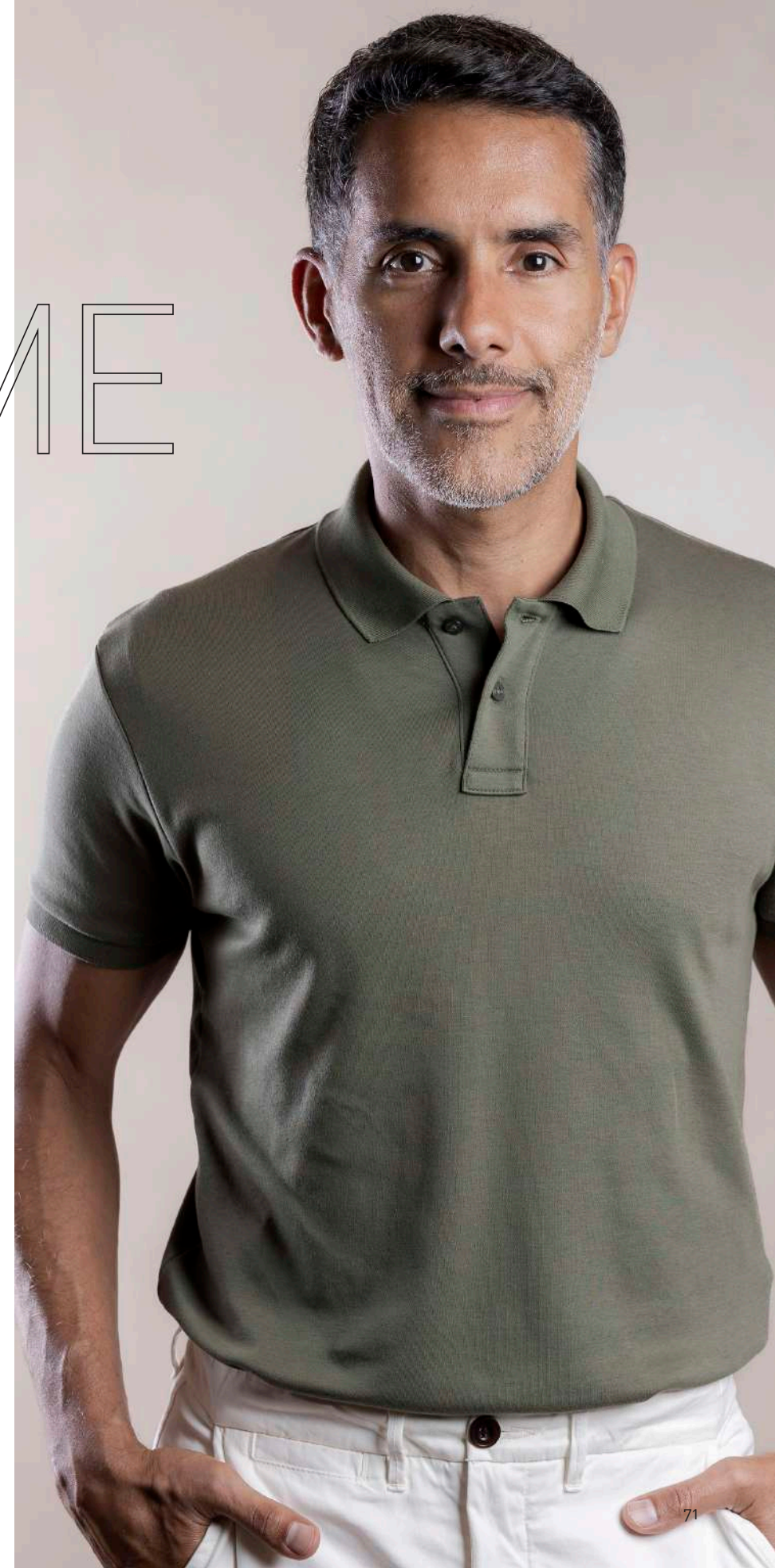

AMBIENTE
REFLEXOS DO
PRESENTE

por
CAROLINA MOLINARI E
THALES DRUMMOND

O uso do espelho é o ponto de inspiração principal deste projeto que explora o conceito dos reflexos. E se os espelhos fossem um convite de imersão na nossa própria essência? Se visto como uma ferramenta poderosa para o despertar da consciência, o jogo de reflexos pode nos fazer mergulhar em lugares íntimos e profundos. O uso do espelho é o ponto de inspiração principal deste projeto que explora o conceito dos reflexos.

**INSERIDO NOS DETALHES,
NAS PAREDES E NO
MOBILIÁRIO DE FORMA
PRIMOROSA, O ESPELHO
FUMÊ NOS FAZ ESTE CONVITE
DE IMERSÃO E NOS AJUDA
A TRAÇAR NOSSO PRÓPRIO
CAMINHO DO DESPERTAR DA
CONSCIÊNCIA.**

@decor_dhome





CAMA **NORMANDIE**
TECIDO **SWITCHBACK SILVER GOLD**
BANCO **DUOMO**
TECIDO **EL MALIBU VELVET OCHRE**
MESA DE CABECEIRA **KATE**
ESPELHO **FUMÉ**
ACABAMENTO **JEQUITIBÁ AMÊNDOA**







HOME KANSAS
POLTRONA COPENHAGEN
TECIDO NUBBY OFF WHITE
ACABAMENTO JEQUITIBÁ AMÊNDOA
MESA LATERAL NICA
ACABAMENTO LATÃO ÔNIX



LUCIANA ALMEIDA

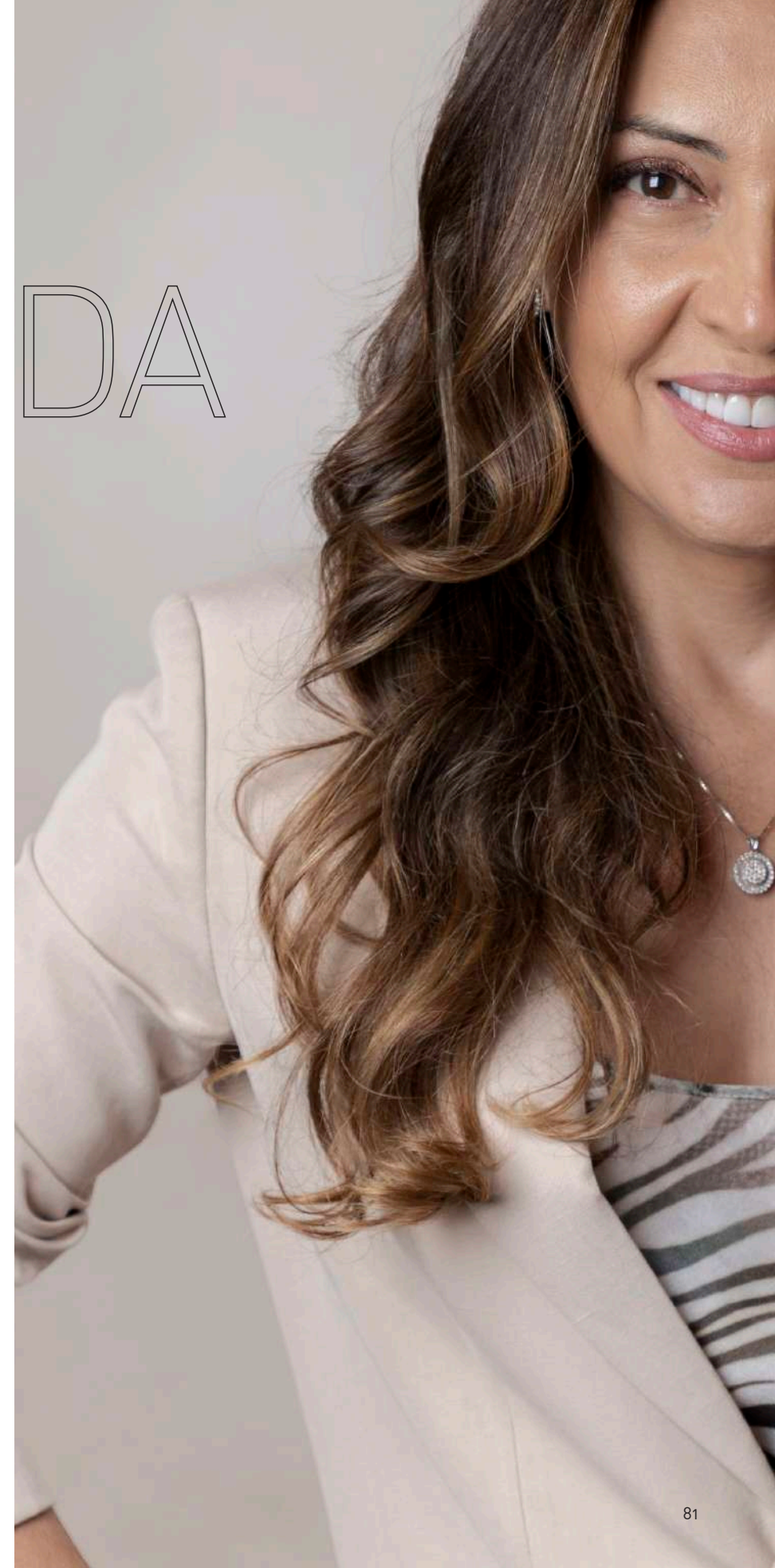

AMBIENTE

AFETIVO

Das recordações do passado, resgatamos nossa essência, revivemos experiências e encontramos lugares acolhedores em nossa história de vida. Dar nomes a essas memórias faz parte de um processo afetivo com nós mesmos, respeitando quem já fomos um dia e admirando quem somos hoje.

Por meio de ambientes acolhedores e que nos incentivam a resgatar tais memórias afetivas, a criação deste quarto inclui elementos naturais como a madeira, couro, linhas, texturas e tramas.

**UMA VIAGEM
NOSTÁLGICA NO
NOSSO ÍNTIMO
QUE NOS ACOLHE
E CONFORTA.**

@lucianaalmeidaarquitetura

Nós somos do tecido de que são feitas as sonhas

entrega

Nós somos do tecido de que são feitas as coisas



CAMA ITALY
MESA DE CABECEIRA MALI
PELE CAMURÇA VANILLA
ACABAMENTO CARVALHO AMERICANO NATURAL
BANCO ALEPO
TECIDO EL RAVENA PLATINUM
ACABAMENTO MATTE X037

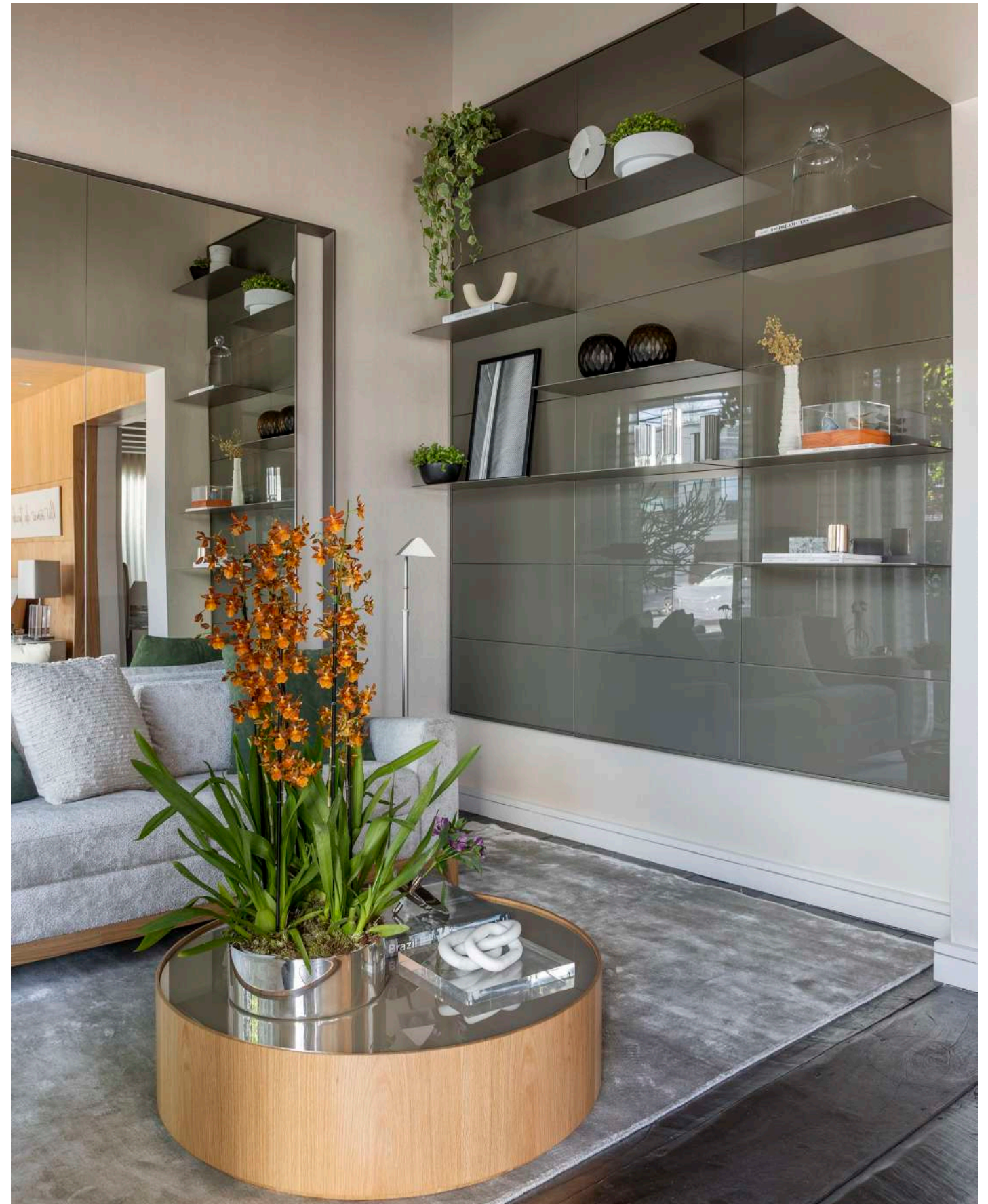

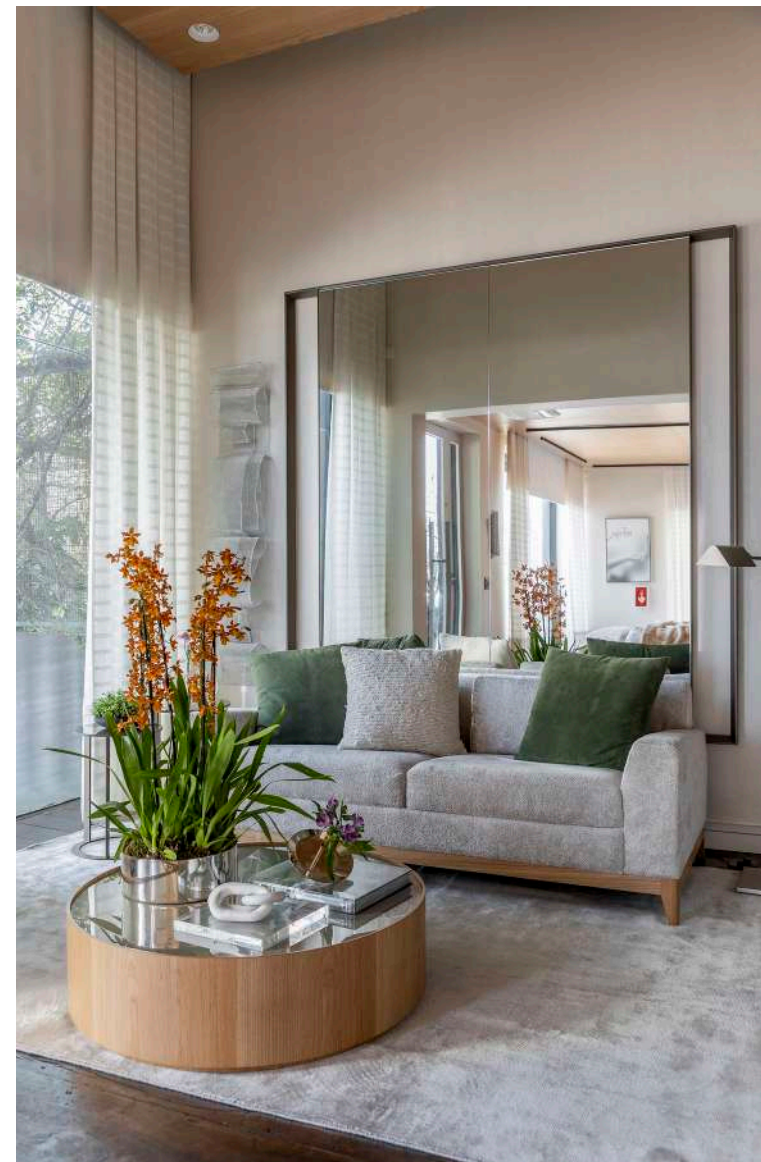

MESA DE CENTRO **CIRCLE**
MESA LATERAL **NICA**
ACABAMENTO **MATTE N109**
SOFÁ **SAN PIETRO**
TECIDO **EL DIJON BEIGE MIX**
ACABAMENTO **CARVALHO AMERICANO NATURAL**



PATRICIA MARTINEZ



ARQUITETURA

AMBIENTE

GLAMPING

Proporcionar uma imersão profunda de conexão em uma nova cultura e novas perspectivas é o que nos faz experimentar um novo estado de consciência. Para isso, habitar espaços apropriados para tais imersões se torna essencial.

O ambiente inspirado em cabanas de luxo conhecidas como glamping tem em sua composição elementos orgânicos, variedade de texturas e materiais naturais, combinados com as peças de artesãos de Tiradentes. O uso do mobiliário funciona como ferramenta de segmentar os ambientes em espaços únicos, cada um com sua autenticidade, sem perder a identidade do projeto.

O RESULTADO É UM ESPAÇO QUE PROPORCIONA A CONEXÃO COM NOVAS CULTURAS E DIFERENTES PERSPECTIVAS.

@patriciamartinez



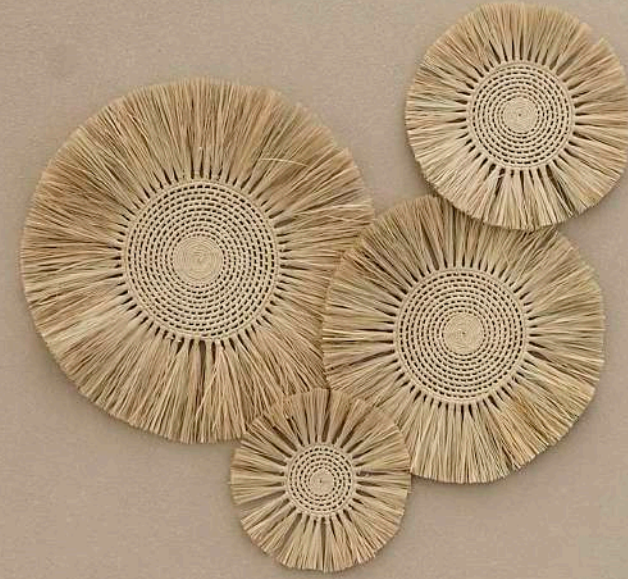
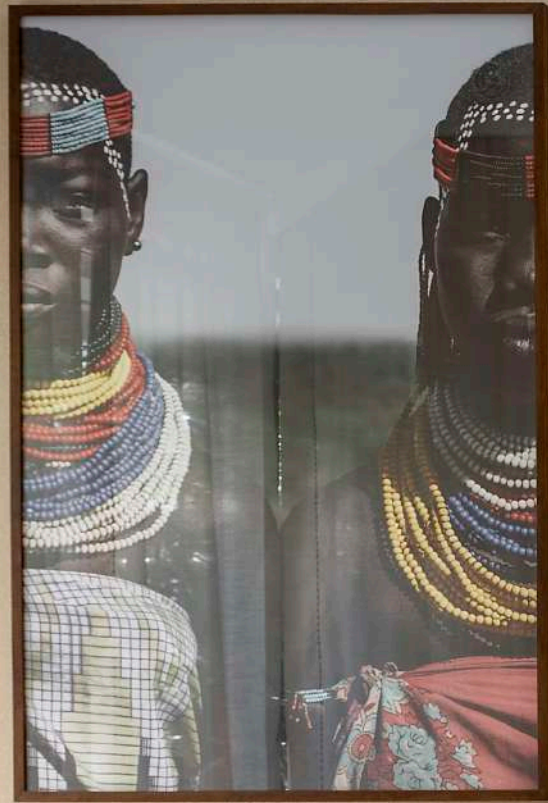



CAMA **ARMANI**
TECIDO **GARDENPARTY COPPER**
MESA DE CABECEIRA **TAI**
PÉS **AÇO CARBONO MATTE H109**
ACABAMENTO **JEQUITIBÁ AMÊNDOA**







CHAISE **ARMANI**
SOFÁ **BELUCCI**
TECIDO **MILLIONAIRE IVORY**
POLTRONA **MALMO**
MESA LATERAL **CIRCLE**
PELE **CH 24**
BANCO **CIRCLE**
ACABAMENTO **JEQUITIBÁ AMÊNDOA**





MESA DE JANTAR **DUOMO**
MÁRMORE **WHITE MACAUBAS POLIDO**
CADEIRA **MALMO**
TECIDO **MILLIONAIRE IVORY**
APARADOR **TAI**
ACABAMENTO **JEQUITIBÁ AMÊNDOA**





TRÊS

ARQUITETURA



AMBIENTE MEMÓRIAS

por
FERNANDA MORAIS,
FERNANDA TEGACINI E
NATHALIA MOUCO

O despertar é só o primeiro passo depois que os olhos se abrem para uma nova realidade. Quando despertos, vislumbramos os incontáveis degraus que nos conduzem à realização e à consciência. Inspirado na busca do acolhimento aconchego em torno das memórias criadas ao longo da vida, o projeto nasce para explorar o espaço entre os tecidos do tempo, lugares onde residem lembranças e momentos eternos que ficam gravados na alma como um tesouro.

**O AMBIENTE
MONOCROMÁTICO GANHA
COR NOS DETALHES
QUE SIMBOLIZAM TAIS
MEMÓRIAS, VISTAS COMO
A ESSÊNCIA DAQUILO QUE
NOS CONECTA AO PASSADO
E QUE NOS INSPIRAM A
VIVER, AMAR E CRESCER.**

@tresarq





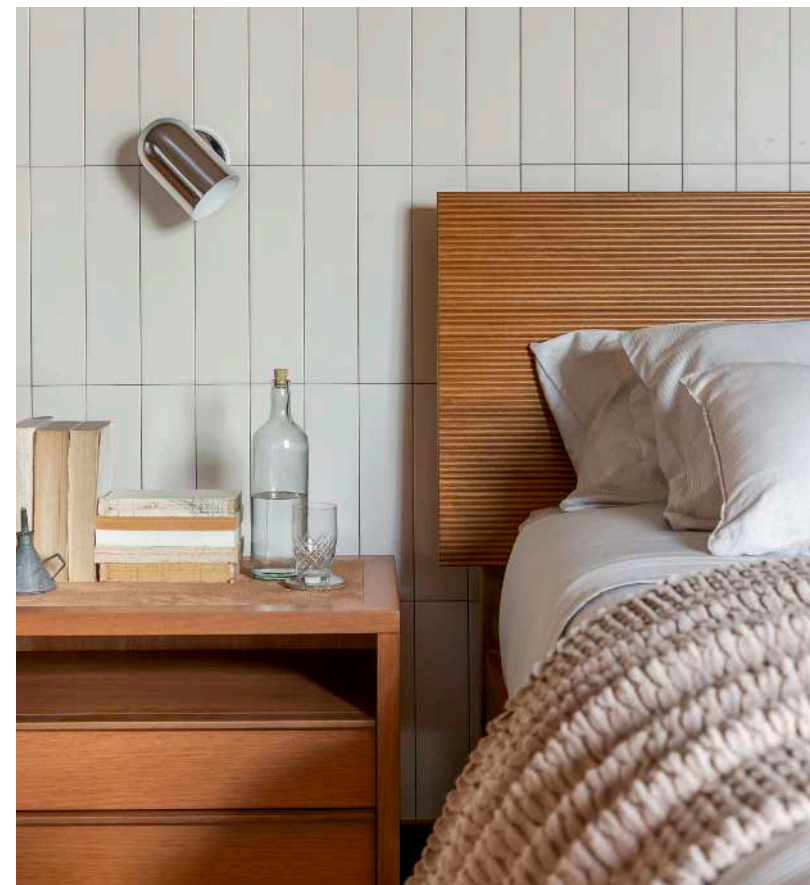

CAMA COPACABANA
BANCO MB
MESA DE CABECEIRA DENVER
PELE CAMURÇA TAUPE
ACABAMENTO JEQUITIBÁ WHISKY





HOME NELORE
MESA LATERAL **CIRCLE**
POLTRONA **SAN DIEGO**
TECIDO **NUBBY LINEN**
ACABAMENTO **JEQUITIBÁ WHISKY**

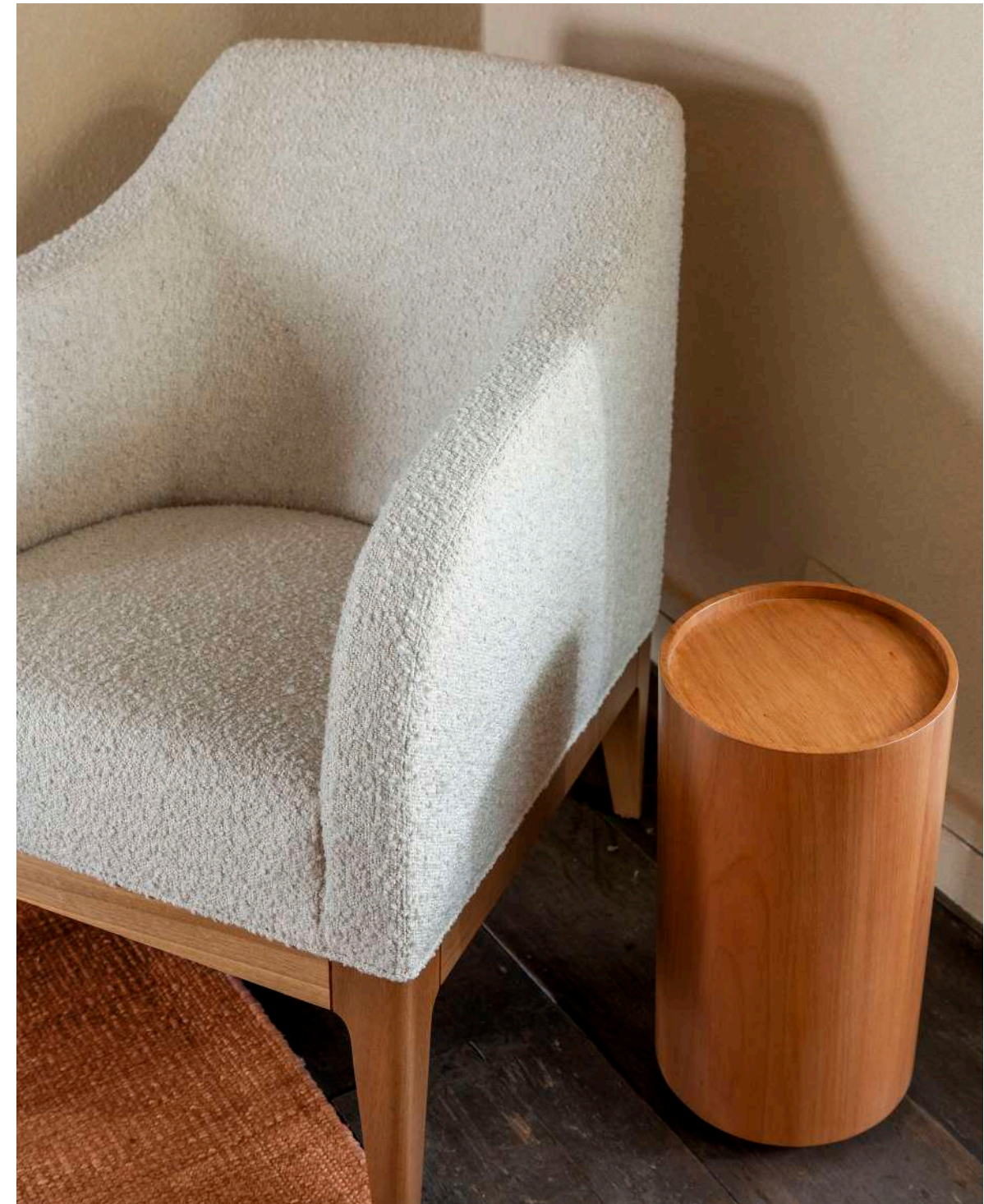



TALLBOY **ÁLAMO**
PÉS **LATÃO DOURADO**
ACABAMENTO **NOGUEIRA NATURAL**





ESCRIVANINHA **NELORE**
CADEIRA **FORMA**
PELE **CAMURÇA TAUPE**
ESPELHO **HERA**
ACABAMENTO **JEQUITIBÁ WHISKY**





TWO

ARQUITETURA



AMBIENTE
SUAVIDADE DA
DESCONEXÃO

por
KARINA SALGADO

Dentre os diversos papéis que a decoração pode exercer, um dos mais importantes é sua capacidade de influenciar nosso estado de espírito, transformar nossas percepções e tocar nossas emoções. Se por um lado, vivenciamos estados de euforia e excitação, por outro encontramos leveza e desconexão, nos fazendo despertar para uma consciência até então desconhecida.

**POR MEIO DE UM ESPAÇO QUE NOS
DESCONECTA DO MUNDO EXTERIOR E
NOS INCENTIVA A MERGULHAR EM NOSSA
ESSÊNCIA, A TEMÁTICA DA SUAVIDADE
DA DESCONEÇÃO TRAZ A LEVEZA DE UMA
ILUMINAÇÃO RELAXANTE, TONALIDADES
DE CORES CLARAS E SUAVES E O
DESTAQUE DAS PEDRAS COLORIDAS, QUE
ENERGIZAM O AMBIENTE.**

@2twoarquitetura

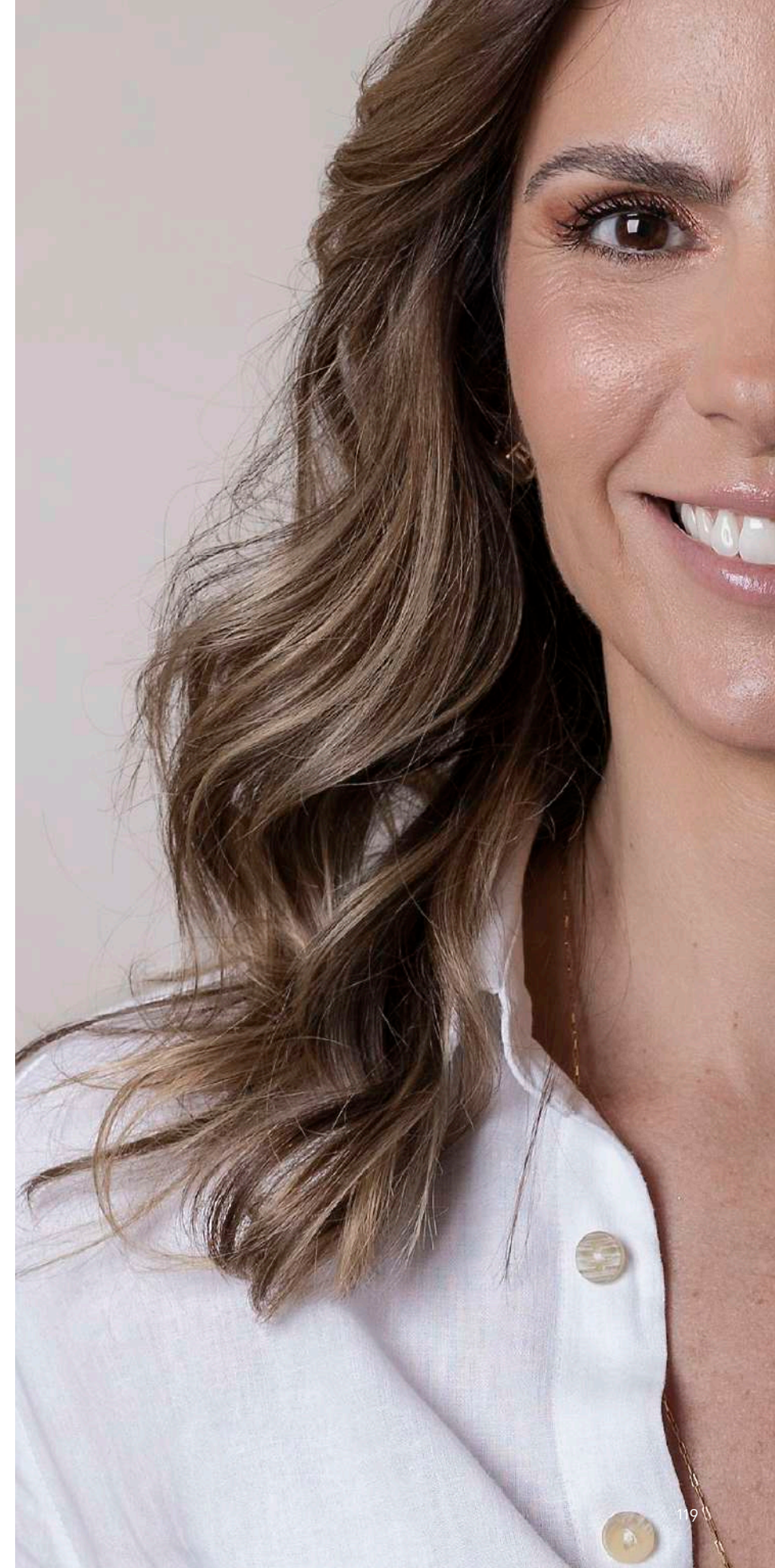



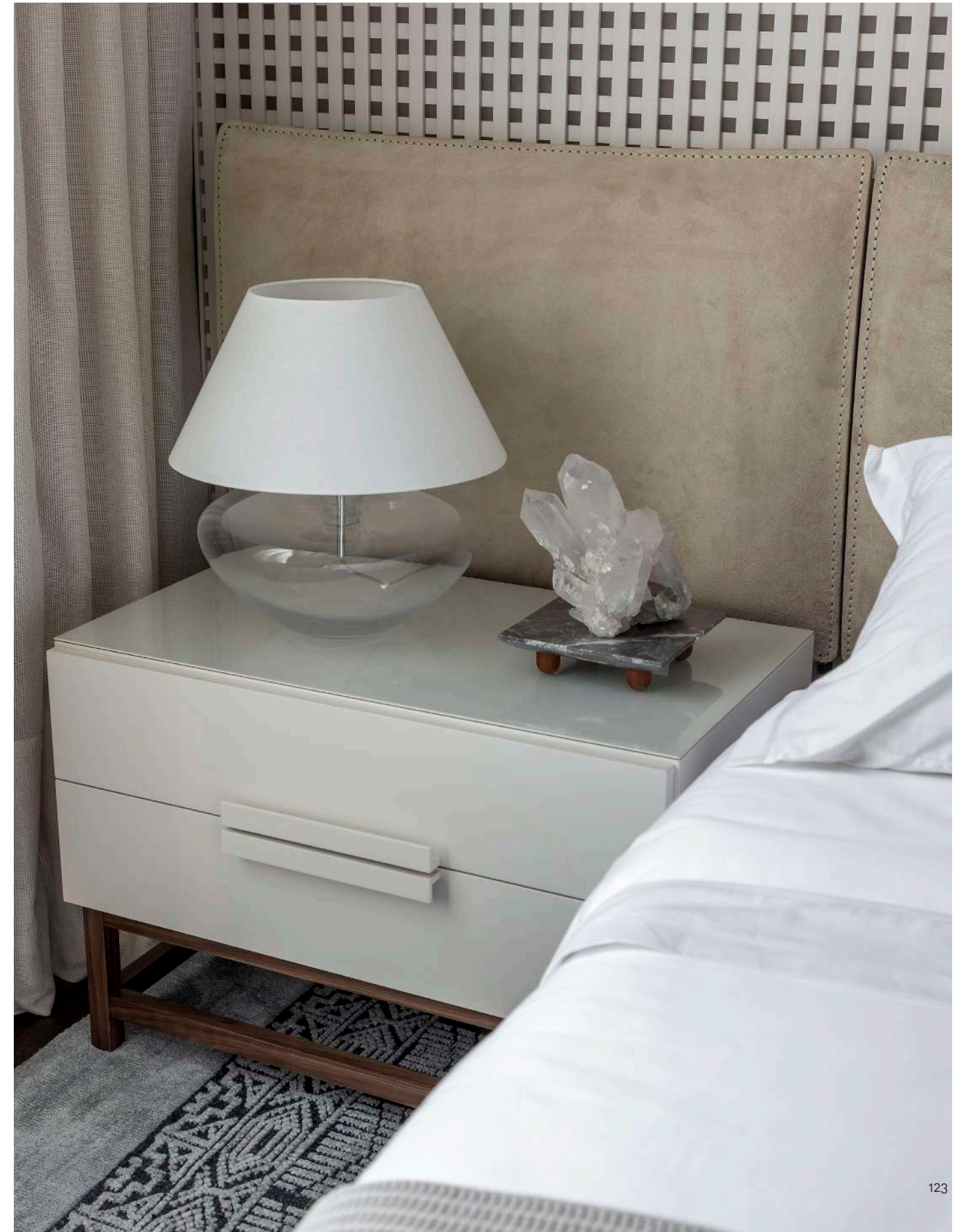
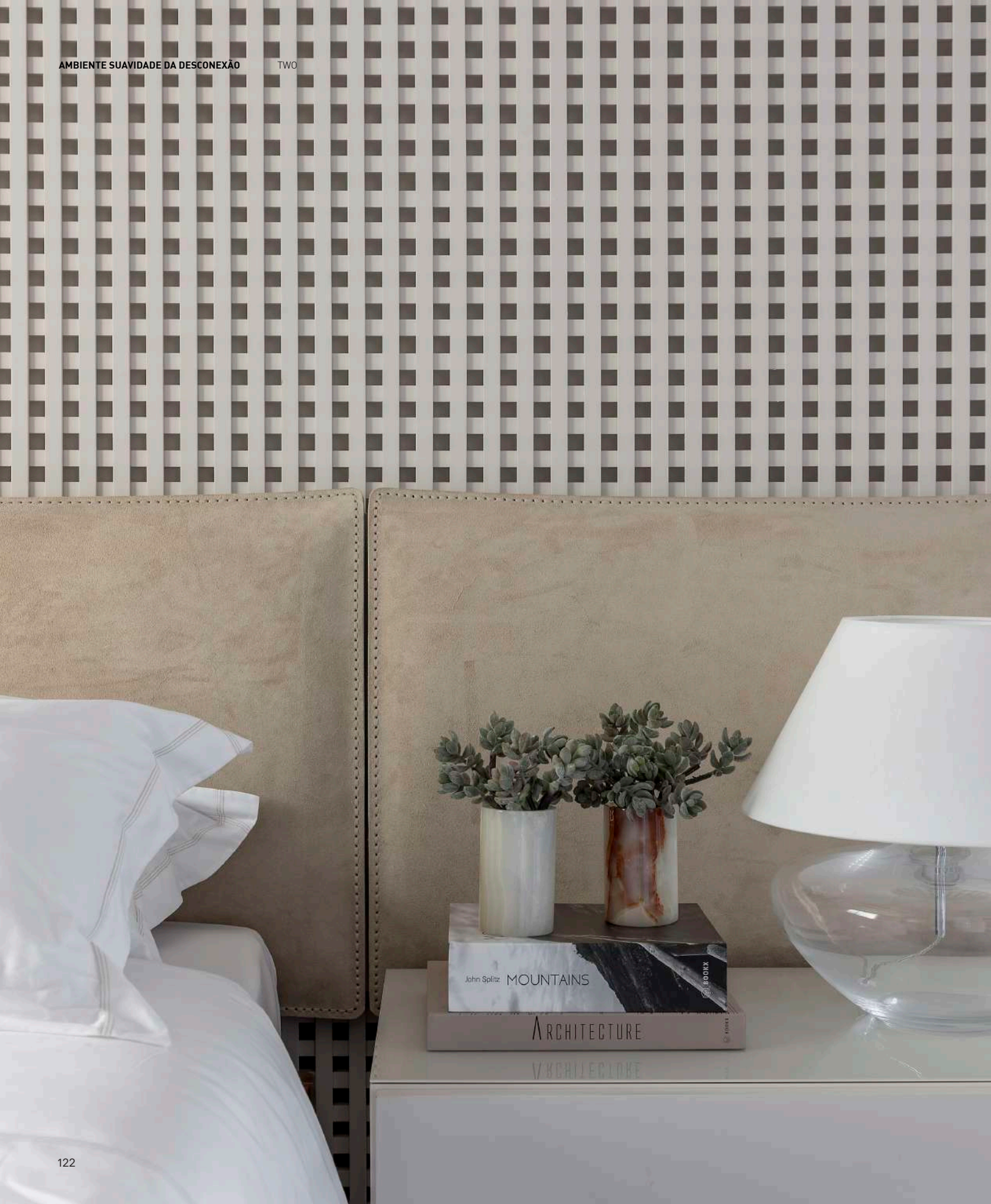



PAINEL **CANBERRA**

PELE **CAMURÇA VANILLA**

CAMA **BASE TURCA**

GAVETÃO **MB**

ACABAMENTO **NOGUEIRA NATURAL**

MESA DE CABECEIRA **BAHAMAS**

ACABAMENTO **MATTE F155**

PÉS **NOGUEIRA NATURAL**

HOME CHICAGO
PUXADOR BROWN LINUX
ACABAMENTO NOGUEIRA NATURAL



PARCEIROS QUE

ENDOSSAMOS

P.130

TROUSSEAU

P.134

LA NOVITÀ

P.138

QUAKER DECOR

P.142

PUNTOLUCE

P.146

CASA MINEIRA

P.150

TERRACOR

CALMARIA QUE TOCA A ALMA

PARCEIRO EXCLUSIVO ENXOVAL PARA CAMA

TROUSSEAU

E SE AS PAUSAS NECESSÁRIAS
NO DIA A DIA ACONTECESSEM
MENOS POR IMPOSIÇÃO DO
DESTINO E MAIS POR VONTADE
PRÓPRIA? E SE PUDÉSSEMOS
ENCONTRAR NOVOS RITMOS
NO COTIDIANO PARA VIVER DE
FORMA MAIS DESACELERADA?





Em um novo modo de enxergar a rotina, símbolos do bem-estar ganham destaque e dão luz a produtos que valorizam materiais nobres e a riqueza de detalhes. Há mais de 30 anos a Trousseau entende que conforto deve transitar entre diferentes estilos e ambientes, possibilitando a criação de momentos de contemplação dentro da nossa própria casa. Em suas coleções, somos convidados a acolher as pausas e se encantar com as histórias que nossa alma tem para contar.



O DESPERTAR DO TOQUE

SE NOSSOS SENTIDOS SÃO
A PORTA DE ENTRADA
DAS NOSSAS EMOÇÕES, O
COURO NOS CONVIDA A UMA
VERDADEIRA JORNADA
SENSORIAL. POR MEIO DO
TOQUE, NOSSA PELE ENCONTRA
A ESSÊNCIA DO ELEMENTO,
SENTINDO O ACOLHIMENTO
DE SUA TEXTURA E O
ENCANTO DE UM MATERIAL
SINGULAR E DURADOURO.
PELO OLFATO, REVIVEMOS
HISTÓRIAS, AGUÇAMOS NOSSAS
PERCEPÇÕES E CONSTRUÍMOS
NOVAS MEMÓRIAS.



PARCEIRO EXCLUSIVO COUROS

LA NOVITÀ



A La Novità carrega em suas coleções a capacidade de transformar peças e ambientes em produções versáteis, autênticas e atemporais. Com um mostruário com mais 120 tonalidades de couro, a criatividade é estimulada, com a segurança do uso de uma matéria prima de nobre e de qualidade.

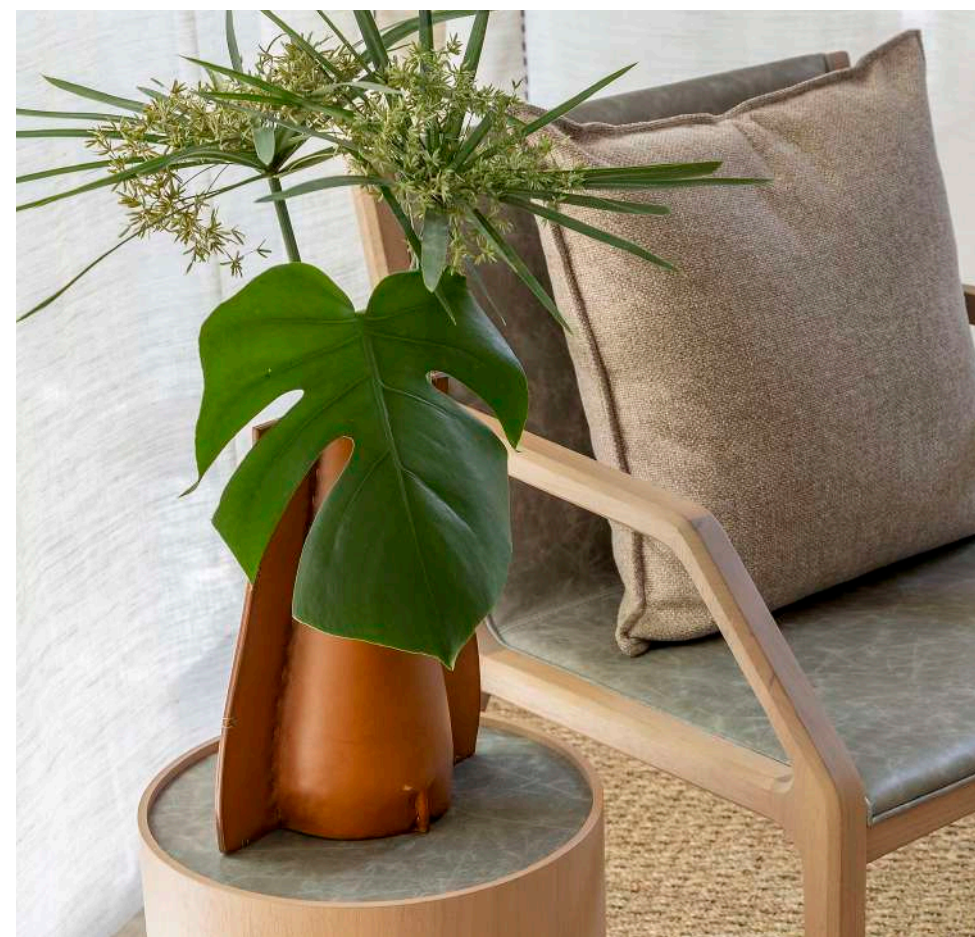

TRAMAS QUE ACOLHEM

NA BUSCA POR ACOLHIMENTO,
HARMONIA E BEM-ESTAR,
SÃO NOS DETALHES QUE
ENCONTRAMOS RESPOSTAS
PARA MUITAS DE NOSSAS
PERGUNTAS. O ENCONTRO
DE TEXTURAS, CORES E
ESTAMPAS NÃO PRECISAM
SER ÓBVIOS PARA DESPERTAR
BOAS SENSações, RESGATAR
MEMÓRIAS AFETIVAS E NOS
FAZER SENTIR EM CASA.



PARCEIRO EXCLUSIVO TECIDOS PARA MOBILIÁRIO E CORTINAS

QUAKER DECOR



Especialista na combinação daquilo que é arte e tecido, a Quaker Decor traduz em seu mix de produtos a força que as texturas e a matéria têxtil exercem quando se trata de criar ambientes acolhedores e com personalidade. Com excelência em seu padrão de qualidade, cada produto ganha uma forma única e singular para vestir a casa, nascendo da fusão de combinações que entrelaçam padrões, estampas, cores, fibras, texturas e tecnologias inovadoras.

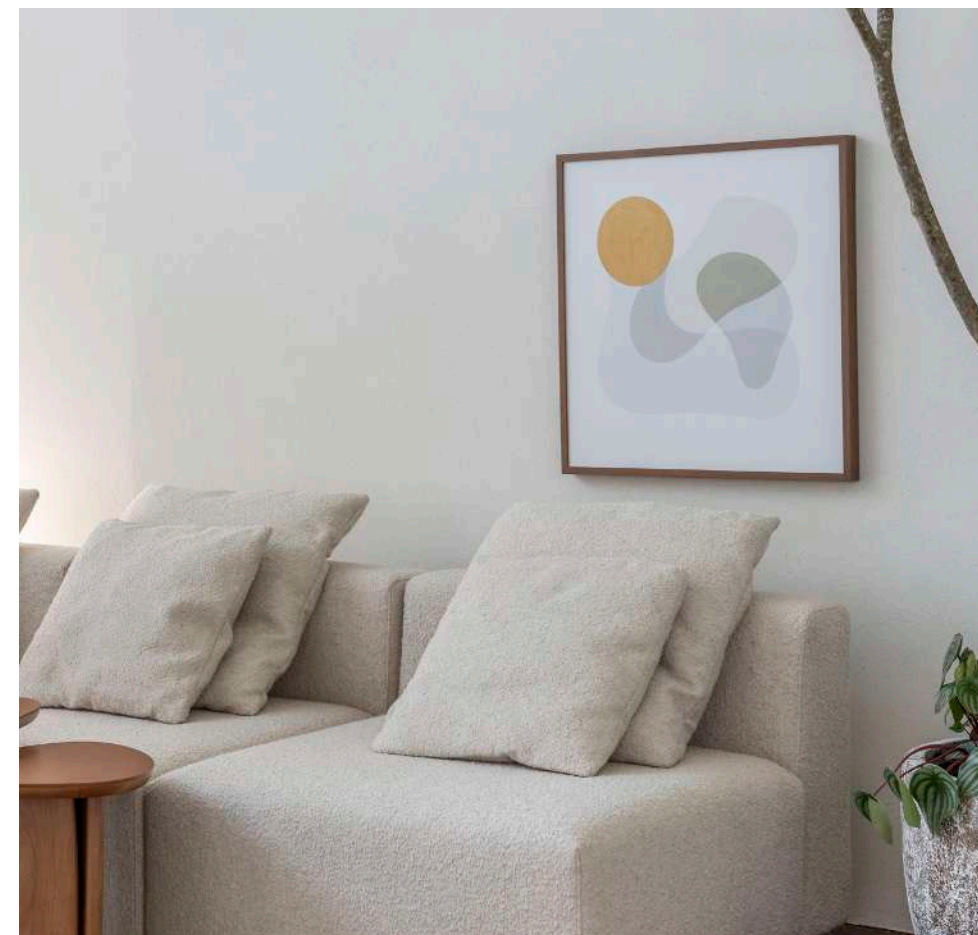

LUZ NO CORPO

E NA ALMA

DESPERTAR É COMO ABRIR AS CORTINAS E DEIXAR A LUZ ENTRAR. É DEIXAR COM QUE O CORPO E ALMA ACESSEM TUDO AQUILO QUE, ATÉ ENTÃO, ESTAVA OBSCURO. AO ILUMINARMOS DESEJOS E SENSACIONES, ENTENDEMOS A LUZ EM SUA MAIS SIMPLES FUNÇÃO: A DE MOLDAR A ESSÊNCIA DE CADA ESPAÇO EM UMA ATMOSFERA ÚNICA.

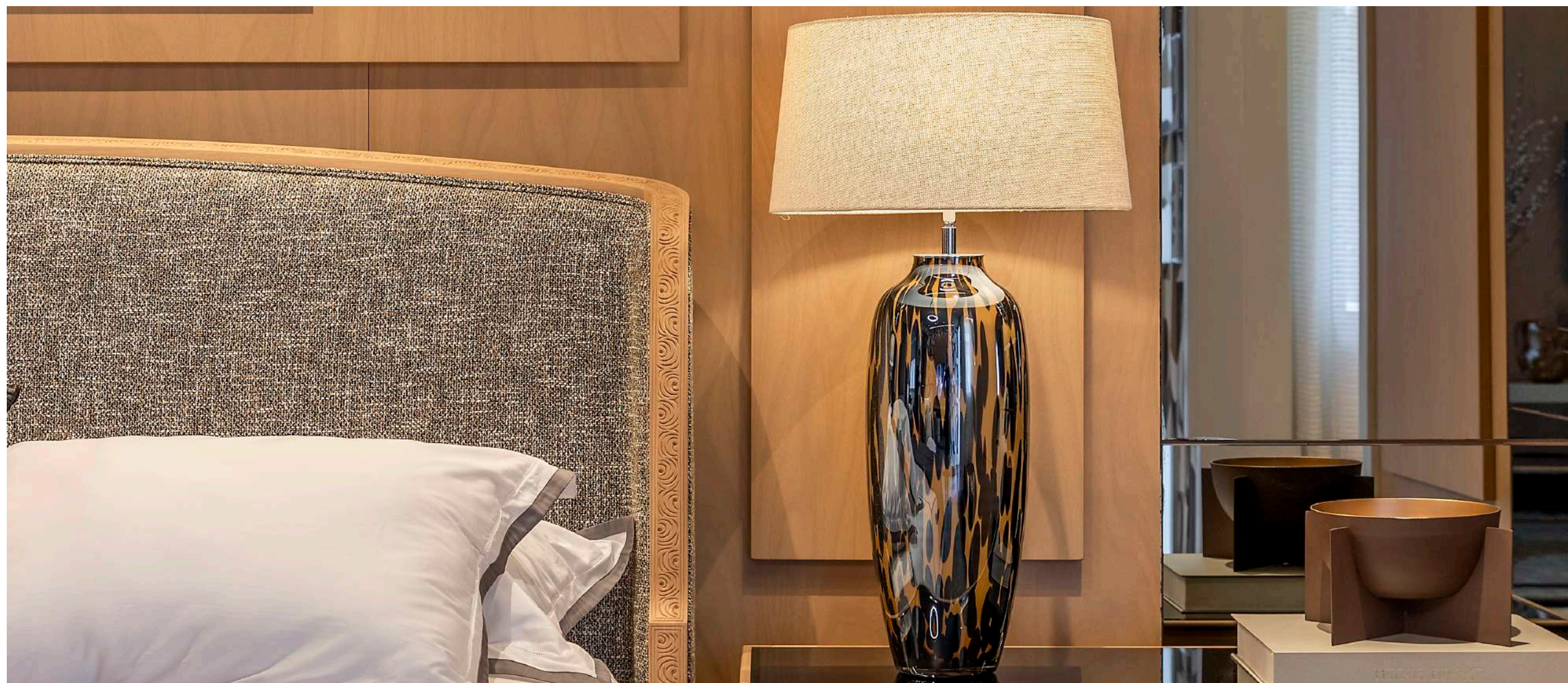

PARCEIRO EXCLUSIVO ILUMINAÇÃO DECORATIVA

PUNTOLUCE ILUMINAÇÃO



Na produção de ambientes, um bom projeto é aquele capaz de oferecer diferentes e ricas cenas de luz, explorando fontes de claridade e deixando a iluminação transformar espaços por inteiro. A Puntoluce, fundada em 1992 e conhecida por seu portfólio variado e fabricação exclusiva, oferece, além de produtos de iluminação técnica e decorativa, o serviço de assessoria em projetos de iluminação. Sejam quais forem os modelos escolhidos, o resultado é sempre memorável.

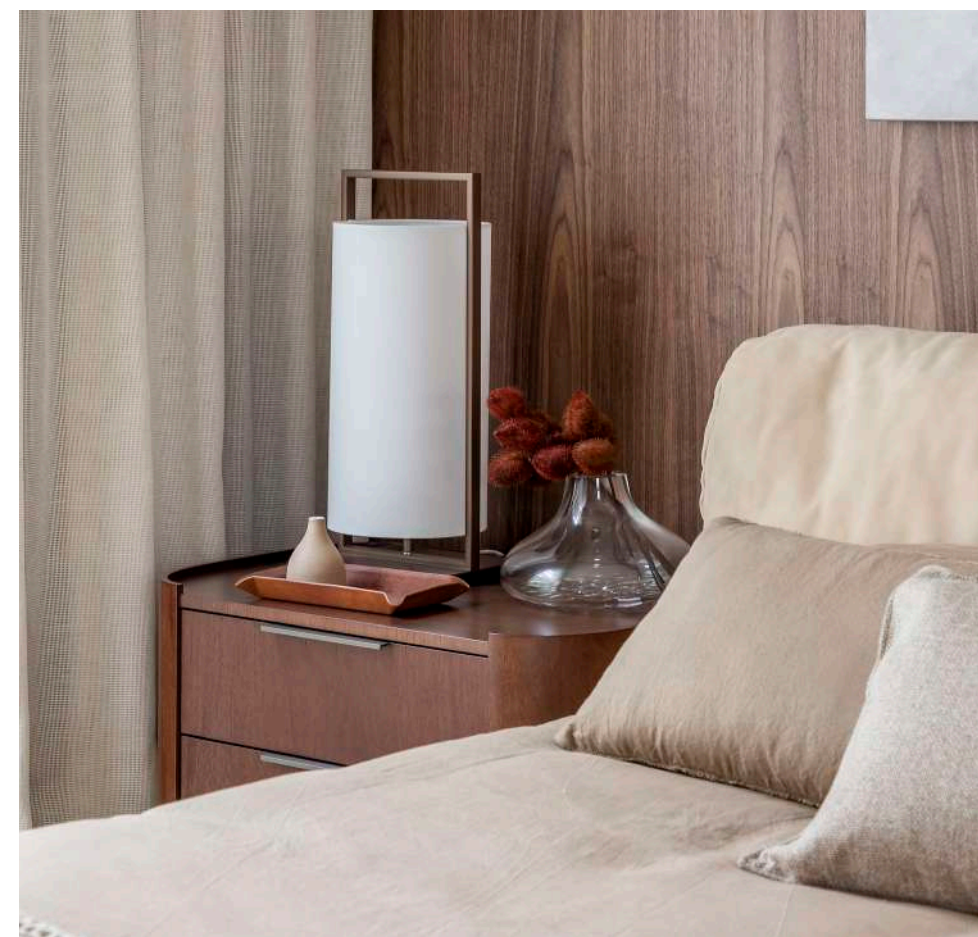

O PODER DO TRANSLÚCIDO

PARCEIRO EXCLUSIVO CONFEÇÃO DE CORTINAS

CASA MINEIRA

SE QUANDO ABRIMOS
CORTINAS DAMOS LUZ AO QUE
ESTAVA OBSCURO, QUANDO
OPTAMOS POR FECHÁ-LAS,
VAMOS DE ENCONTRO COM O
TRANSLÚCIDO. NESSE JOGO DE
LUZ E SOMBRA, ATMOSFERAS
ÍNTIMAS E ENVOLVENTES
SÃO CRIADAS, ABRAÇANDO A
PRIVACIDADE.

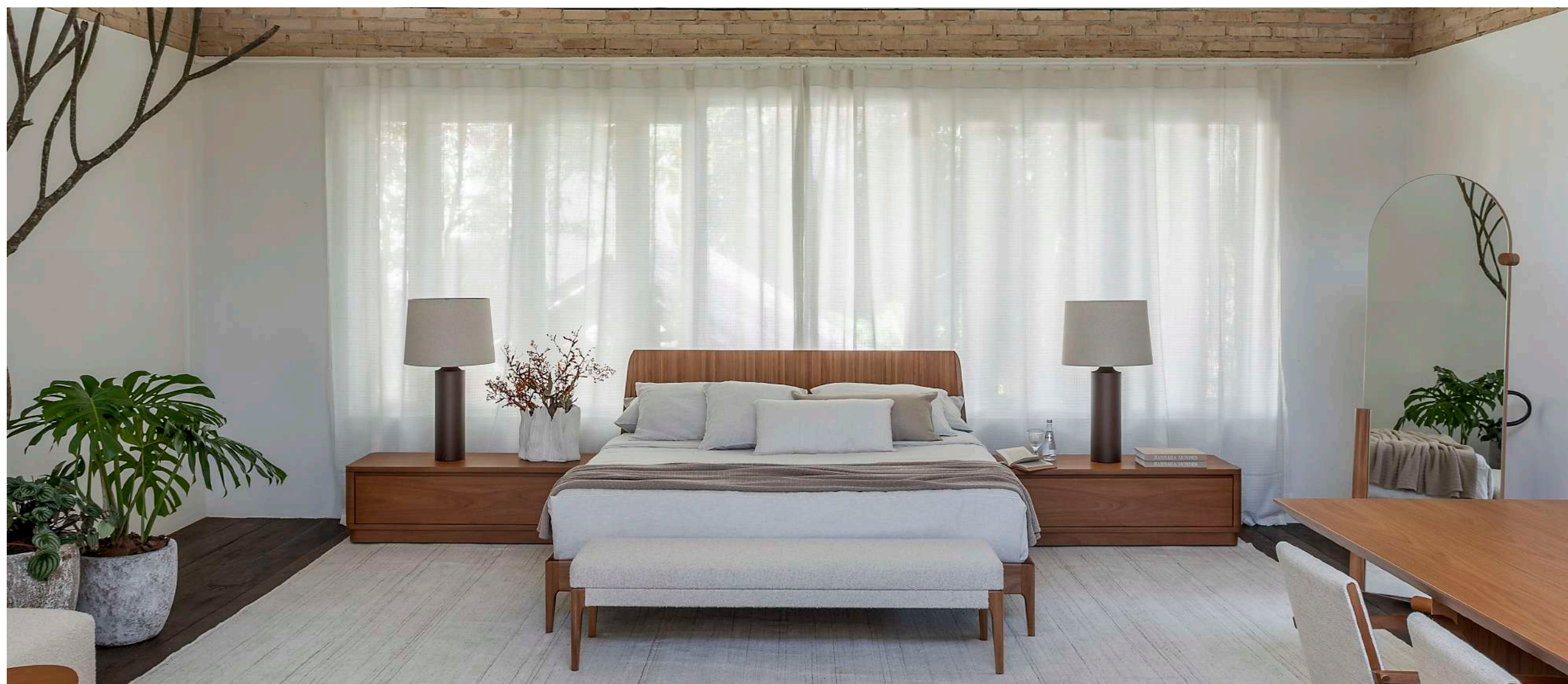



Desde 1986 a Casa Mineira contribui para a produção de ambientes envoltos em conforto, delicadeza e elegância. Em cada peça confeccionada, a essência do artesanato é celebrada. A personalização e a costura cuidadosa não são meros detalhes, mas sim a expressão tangível da dedicação apaixonada e habilidade artística da Casa Mineira em oferecer autenticidade e qualidade para dentro de casa.

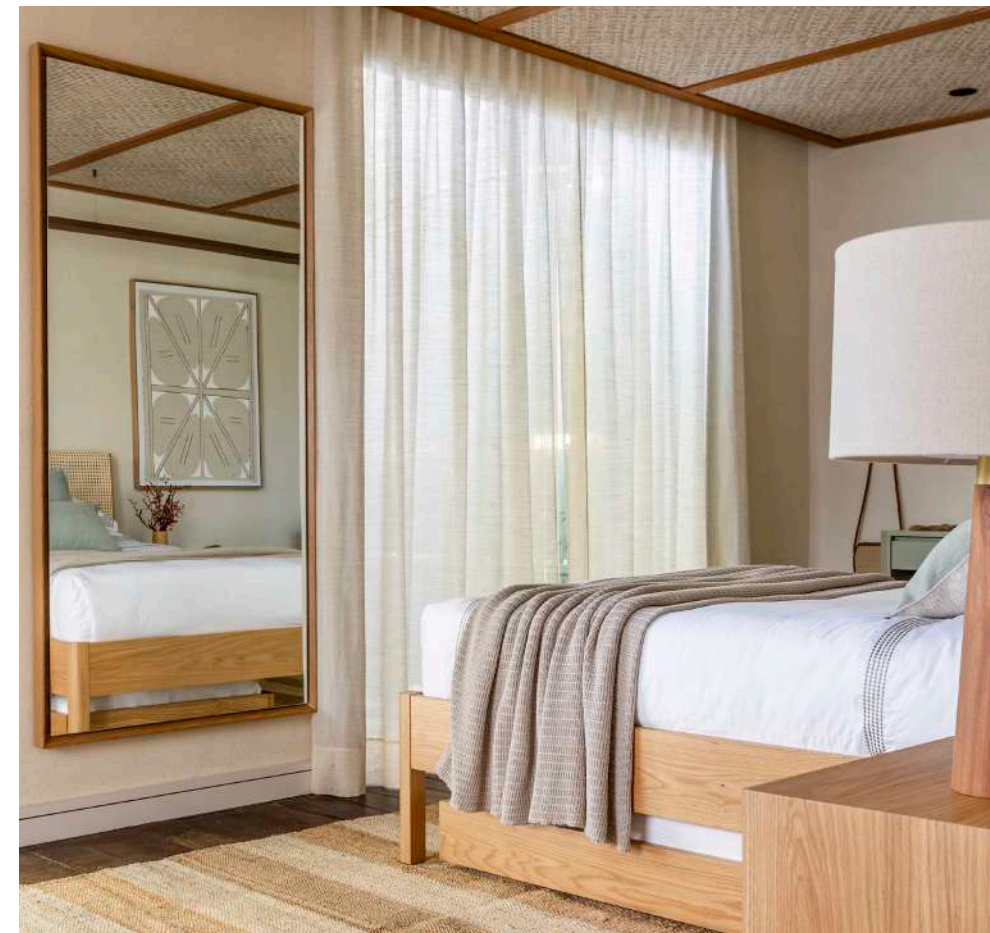

EXPRESSÕES AO MUNDO

QUAL OUTRO LUGAR GUARDA
MAIS A NOSSA ESSÊNCIA
DO QUE O NOSSO LAR?
AMBIENTE QUE NOS ACOLHE
EM NOSSO ÍNTIMO PROFUNDO
E QUE CARREGA EM SUA
COMPOSIÇÃO MUITO DA NOSSA
INDIVIDUALIDADE. ENTRE
ESSAS PAREDES, NOSSOS
SONHOS E DESEJOS SÃO
ACOLHIDOS E RESPEITADOS.

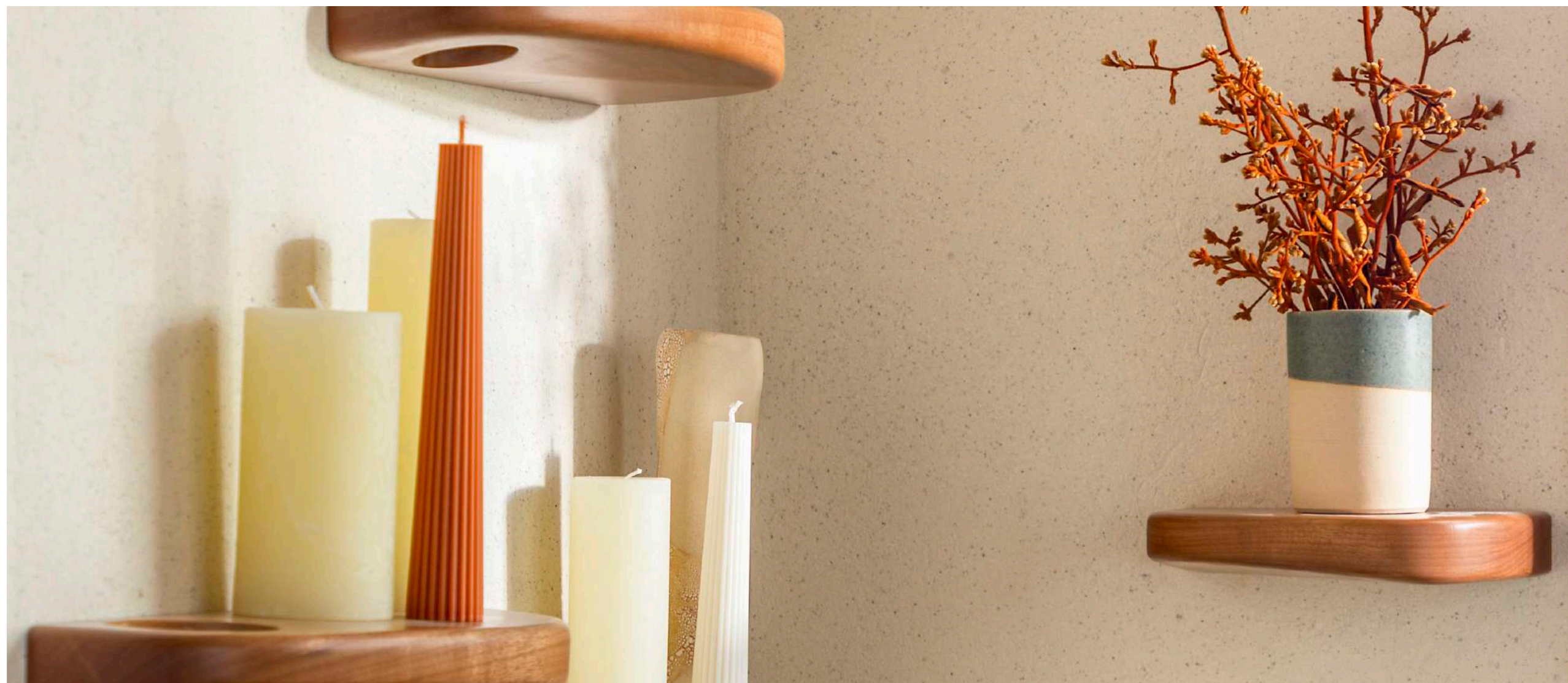

PARCEIRO EXCLUSIVO REVESTIMENTOS ACRÍLICOS E TEXTURAS

TERRACOR



Com inúmeras opções de cores e texturas, a Terracor abraça as paredes da nossa casa de forma única, as transformando em verdadeiras ferramentas de expressões ao mundo. Por meio delas, sensações são criadas, tornando a atmosfera do lar ainda mais individual. Pioneira em recriar o padrão estético das superfícies naturais, o trabalho da Terracor desperta sentidos e emoções desde 1993.

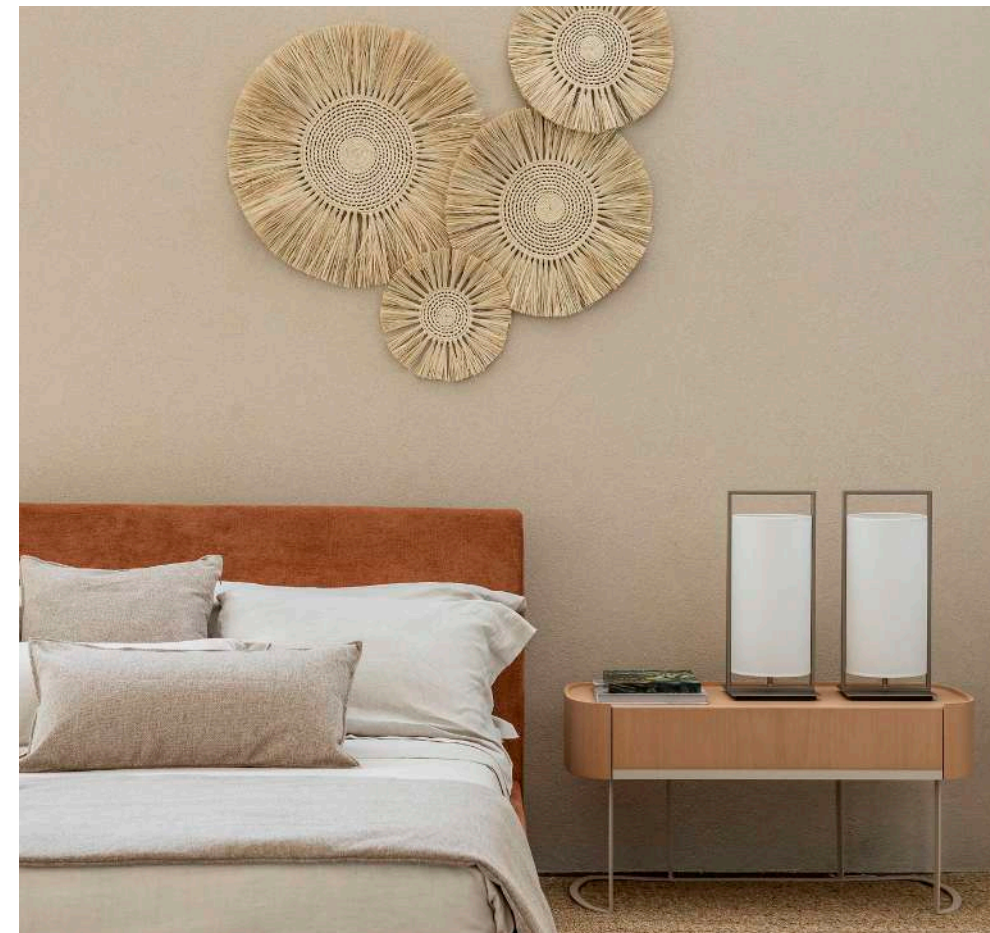



COLABORADORES QUE
AGRADECEMOS

- P.156 MARIANA VALADÃO
- P.158 LENA EMEDIATO
- P.160 RAFAEL RENZO

INSTAGRAM

@vala_daum

MARIANA



VALADÃO

PUBLICITÁRIA

& ARTISTA PLÁSTICA AUTODIDATA

Mariana Valadão, artista plástica goiana que mora em São Paulo há 10 anos, é a alma por trás da capa que ilustra este anuário. Seu trabalho é inspirado por histórias, lendas e crenças que escutava na infância e que ecoavam em seu imaginário na época. Suas obras hoje representam a alma ainda enraizada na terra avermelhada do coração do Brasil, na qual a esperança florescia na terra cultivada para a sobrevivência de sua família.

EM SEUS TRAÇOS, AS FORMAS, CORES E PERSONAGENS DE UMA NATUREZA FORA DO EIXO GEOGRÁFICO ENTRE O RIO DE JANEIRO E SÃO PAULO SÃO EXPLORADAS LIVREMENTE E DESTACAM A POTÊNCIA DE SUA HISTÓRIA E ESSÊNCIA. QUANDO INSTIGADA PELO TEMA "O DESPERTAR DA CONSCIÊNCIA", MARIANA TRAZ À VIDA O TEMA "CONEXÕES HUMANAS" E A RELAÇÃO COMPLEXA E ÚNICA ENTRE O HOMEM E A TERRA COM A OBRA RAIZ FORTE.



LENA



EMEDIATO

ARQUITETA

& DESIGNER

Lena Emediato é arquiteta, fundadora e diretora criativa do Estúdio Leh. Em 2016, se conectou com mulheres ceramistas da região do Vale do Jequitinhonha, em Minas Gerais, estado onde viveu parte de sua infância e, a partir da observação do trabalho artesanal desta comunidade com o barro, se inspirou para as criações de suas peças.

A UNIÃO HARMONIOSA DE MATERIAIS COMO FIO, MADEIRA, CERÂMICA E CRISTAL REVELA A CAPACIDADE DE HELENA EM REPRESENTAR E ACENTUAR A BELEZA SINGULAR DO JEQUITINHONHA, UM PEDAÇO PRECIOSO DE MINAS GERAIS. ATRAVÉS DE SUA VISÃO, HELENA EMEDIATO ILUSTRA DE FORMA ESPETACULAR COMO O AFETO PODE APERFEIÇOAR A ARTE, COMO A DEDICAÇÃO PODE PRESERVAR TRADIÇÕES E COMO A CRIATIVIDADE PODE ENRIQUECER UMA REGIÃO MUITAS VEZES SUBESTIMADA.



RAFAEL RENZO



FOTÓGRAFO

Formado em fotografia pela Escola Panamericana de Arte, em São Paulo, Rafael Renzo fotografa espaços de arquitetura e decoração desde 2010. Desde lá, trabalhou com nomes e empresas relevantes no setor, capturando desde imagens de ambientes até a cobertura de grandes eventos. Em seus trabalhos, Rafael traz consigo uma paixão e expertise que tem iluminado os ambientes que fotografa com sua visão única e experiente.

**RAFAEL FOI PEÇA-CHAVE AO
TRAZER À VIDA OS AMBIENTES
QUE COMPÕEM O NOSSO
SHOWROOM EM SÃO PAULO. SUA
LENTE HÁBIL E OLHAR PERSPICAZ
CAPTURARAM A ESSÊNCIA DOS
ESPAÇOS AQUI APRESENTADOS E
ATRAVÉS DE SUAS FOTOGRAFIAS,
TRANSMITIMOS A ATMOSFERA
ÚNICA DO UNIVERSO MADEIRA
BONITA, ONDE A MAGIA
ENCONTRA-SE NOS DETALHES.**

MARCAS
PARCEIRAS



CASA MINEIRA



PUNTO LUCE
LIGHTING LAB & SOLUTIONS

QUAKER DECOR
ARTE EM TECIDOS

TERRACOR®

TROUSSEAU

